

เอกสารการแต่งตั้งคณะกรรมการความปลอดภัย อาชีวอนามัย
และสภาพแวดล้อมในการทำงาน (คปอ.) และเอกสารบุคลากรด้านสิ่งแวดล้อม



คำสั่ง ธุรกิจผลิตภัณฑ์เอทีเอ็นเอไอซ์

ที่ 006/2567

เรื่อง แต่งตั้งคณะกรรมการความปลอดภัย อาชีวอนามัย และสภาพแวดล้อมในการทำงาน (คปอ.)

ประจำพื้นที่ สาขา 16 โรงโกลบอล

เพื่อให้เป็นไปตามกฎกระทรวง เรื่อง การจัดให้มีเจ้าหน้าที่ความปลอดภัยในการทำงาน บุคลากร หน่วยงาน หรือคณะบุคคลเพื่อดำเนินการด้านความปลอดภัยในสถานประกอบการ พ.ศ. 2565 จึงมีคำสั่งดังนี้

ข้อ 1. ให้มีคณะกรรมการความปลอดภัย อาชีวอนามัย และสภาพแวดล้อมในการทำงาน (คปอ.) ประจำพื้นที่สาขา 16 โรงโกลบอล ประกอบด้วย

1.

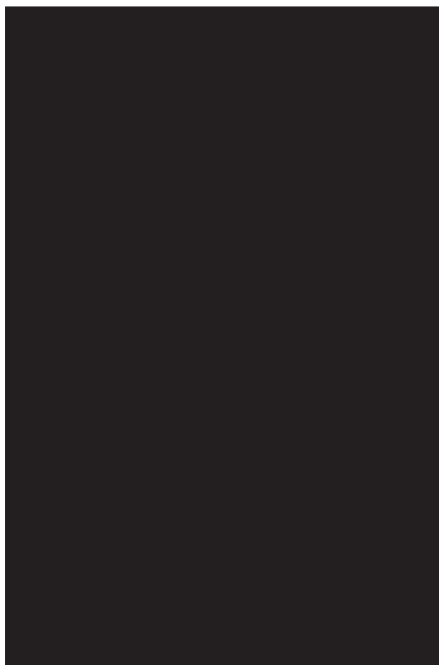

ประธานกรรมการ

2.

กรรมการ

3.

กรรมการ

4.

กรรมการ

5.

กรรมการ

-2-

6.



กรรมการ

7.

กรรมการและ
เลขานุการ

ข้อ 2. ให้คณะกรรมการความปลอดภัย อาชีวอนามัยและสภาพแวดล้อมในการทำงานมีอำนาจหน้าที่ดังนี้

1. จัดทำนโยบายด้านความปลอดภัยอาชีวอนามัยและสภาพแวดล้อมในการทำงานของสถานประกอบการเสนอต่อนายจ้าง
2. จัดทำแนวทางการป้องกันและลดการเกิดอุบัติเหตุ การประสบอันตราย การเจ็บป่วยหรือการเกิดเหตุเดือดร้อนรำคาญอันเนื่องมาจากการทำงานของลูกจ้างหรือความไม่ปลอดภัยในการทำงานเสนอต่อนายจ้าง
3. รายงานและเสนอแนะมาตรการหรือแนวทางปรับปรุงแก้ไขสภาพการทำงานและสภาพแวดล้อมในการทำงาน ให้เป็นไปตามกฎหมายเกี่ยวกับความปลอดภัยในการทำงาน ต่อมาปฏิบัติงานหรือเข้ามาให้บริการในสถานประกอบการ
4. ส่งเสริมและสนับสนุนกิจกรรมด้านความปลอดภัยในการทำงานของสถานประกอบการ
5. พิจารณาคู่มือว่าด้วยความปลอดภัย อาชีวอนามัย และสภาพแวดล้อมในการทำงานของสถานประกอบการเพื่อเสนอความเห็นต่อนายจ้าง
6. ดำเนินการปฏิบัติการด้านความปลอดภัยในการทำงานและรายงานผลการสำรวจดังกล่าว รวมทั้งสถิติการประสบอันตรายที่เกิดขึ้นในสถานประกอบการนั้น ในการประชุมคณะกรรมการความปลอดภัยทุกครั้ง
7. พิจารณาโครงการหรือแผนการฝึกอบรมเกี่ยวกับความปลอดภัยในการทำงาน รวมถึงโครงการหรือแผนการอบรมเกี่ยวกับบทบาทหน้าที่ความรับผิดชอบในด้านความปลอดภัยของลูกจ้าง หัวหน้างาน ผู้บริหาร นายจ้างและบุคลากรทุกระดับเพื่อเสนอความเห็นต่อ นายจ้าง
8. จัดวางระบบให้ลูกจ้างทุกคนทุกระดับมีหน้าที่ต้องรายงานสภาพการทำงานที่ไม่ปลอดภัย ต่อมาปฏิบัติงานหรือเข้ามาให้บริการในสถานประกอบการ
9. ติดตามผลความคืบหน้าเรื่องที่เสนอต่อนายจ้าง
10. รายงานผลการปฏิบัติงานประจำปี รวมทั้งระบุปัญหา อุปสรรคและข้อเสนอแนะในการปฏิบัติหน้าที่ของคณะกรรมการความปลอดภัยเมื่อปฏิบัติหน้าที่ครบหนึ่งปีเสนอต่อนายจ้าง

11. ประเมินผลการดำเนินงานด้านความปลอดภัยในการทำงานของสถานประกอบการ
12. ปฏิบัติงานด้านความปลอดภัยในการทำงานอื่นตามที่นายจ้างมอบหมาย

ทั้งนี้ ให้มีผลตั้งแต่วันที่ 1 กรกฎาคม พ.ศ. 2567 จนถึงวันที่ 30 มิถุนายน พ.ศ. 2569



ที่ อก ๐๓๑๓/ ๓๘ ๖๐



กรมโรงงานอุตสาหกรรม
ถนนพระรามที่ ๖ แขวงทุ่งพญาไท
เขตราชเทวี กรุงเทพฯ ๑๐๔๐๐

๑๘ เมษายน ๒๕๖๗

เรื่อง หนังสือรับแจ้งการมีบุคลากรด้านสิ่งแวดล้อมประจำโรงงาน

เรียน ผู้รับใบอนุญาตประกอบกิจการโรงงาน บริษัท พีทีที โกลบอล เคมิคอล จำกัด (มหาชน)

อ้างถึง คำขอเลขที่ ๐๕๑๙ ลงรับวันที่ ๑๑ เมษายน ๒๕๖๗

ตามคำขอที่อ้างถึง ท่านแจ้งการมีบุคลากรด้านสิ่งแวดล้อมประจำโรงงาน ของ
บริษัท พีทีที โกลบอล เคมิคอล จำกัด (มหาชน) ทะเบียนผู้ประกอบการเลขที่ ๗๒๑๔๐๐๐๐๓๒๕๔๗๙
(น.๔๒(๑)-๓/๒๕๔๗-ญหอ.) ประกอบกิจการผลิตเอทิลีนออกไซด์ และเอทิลีนไกลคอล ตั้งอยู่ ณ เลขที่ ๙-๙/๑
ซอย จี-๑๒ ถนนปิ่นเกล้าสายเคหะราษฎร์ ตำบลมาบตาพุด อำเภอเมืองระยอง จังหวัดระยอง โทรศัพท์
๐ ๓๘๙๙ ๔๐๐๐ ความละเอียดแจ้งแล้ว นั้น

กรมโรงงานอุตสาหกรรมพิจารณาแล้ว รับแจ้งการให้บุคลากรด้านสิ่งแวดล้อมประจำโรงงาน
และให้ท่านยื่นคำขอแจ้งการมีบุคลากรด้านสิ่งแวดล้อมประจำโรงงานครั้งต่อไป ภายในวันที่ ๒๕ เมษายน ๒๕๖๗
โดยมีบุคลากรด้านสิ่งแวดล้อมประจำโรงงาน ดังนี้

ผู้จัดการสิ่งแวดล้อม			นางสาววรรณธนา วุฒิรัตน์		
ลำดับ	ผู้ควบคุมระบบบำบัด	เลขทะเบียน	มลพิษน้ำ	มลพิษอากาศ	มลพิษกากอุตสาหกรรม
๑	นายสุจร ชาติพันธุ์จันทร์	๑๒๓-๔๘-๐๐๐๕๐	✓	✓	✓
ลำดับ	ผู้ปฏิบัติงานประจำระบบบำบัด		มลพิษน้ำ	มลพิษอากาศ	มลพิษกากอุตสาหกรรม
๑			✓	✓	✓
๒			✓	✓	✓
๓			✓		
๔			✓		
๕					✓
๖				✓	
๗				✓	
๘				✓	
๙			✓	✓	✓
๑๐					✓

ลำดับ ๑๑...

ลำดับ	ผู้ปฏิบัติงานประจำระบบบำบัด	มลพิษน้ำ	มลพิษอากาศ	มลพิษกากอุตสาหกรรม
๑๑			✓	
๑๒			✓	
๑๓			✓	
๑๔		✓	✓	✓
๑๕				✓
๑๖		✓		✓
๑๗		✓	✓	✓
๑๘		✓		✓
๑๙		✓		

หมายเหตุ การแจ้งการมี/ยกเลิก/เพิ่มเติม/เปลี่ยนแปลง บุคลากรด้านสิ่งแวดล้อมประจำโรงงาน ต้องส่งหนังสือฉบับนี้ด้วย

จึงเรียนมาเพื่อโปรดทราบ



ภาคผนวก ข.37

ผลการตรวจวัดด้านสุขศาสตร์อุตสาหกรรม



Request No. ATR6708013

Report No. 6708-0179

TEST REPORT

CUSTOMER : PTT Global Chemical Public Company Limited Branch16
ADDRESS : 9 Soi G-12, WHA Eastern Industrial Estate (Map Ta Phut), Pakorn Songkhraorat Road, Tambon Map Ta Phut, Amphur Muang Rayong, Rayong 21150
SAMPLE SOURCE : EOEG Plant
SAMPLE NAME : Cooling
SAMPLING DATE : 06/08/2024 SAMPLE NO. : A67080179
RECEIVED DATE : 09/08/2024 SAMPLING TIME : 09:10-21:10
SAMPLING INSTRUMENT : Personal Pump Flow rate 2.00 L/min TESTED DATE : 09/08/2024-10/08/2024
Serial No. 20211102099 REPORTED DATE : 19/08/2024

PARAMETER*	TEST METHOD	RESULT	STD ¹⁾	UNIT
Sulfuric acid	Ion Chromatography Method (NIOSH7908)	< 0.040	1.00	mg/m ³
		< 0.010	0.25	ppm

REMARK: ¹⁾ Notification of The Department of Labour Protection and Welfare B.E.2560 (2017), Concentration Limits of Hazardous Chemicals.

* Parameter have License Registration of Department of Labour Protection and Welfare No.0201-03-2564-0008 and No.0202-03-2564-0005.

(Sampling By Miss Pornnapa Pongpet)

GPS = Sampling at UTM 47 P 730887E 1404880N



บริษัท อีสเทิร์นไทยคอนซัลติ้ง 1992 จำกัด

REPORTED TEST REFER TO SUBMITTED SAMPLES ONLY
THIS REPORT SHALL NOT REPRODUCED EXCEPT IN FULL
WITHOUT THE WRITTEN APPROVAL LABORATORY



Request No. ATR6708013

Report No. 6708-0180

TEST REPORT

CUSTOMER : PTT Global Chemical Public Company Limited Branch16
ADDRESS : 9 Soi G-12, WHA Eastern Industrial Estate (Map Ta Phut), Pakorn Songkhraorat Road, Tambon Map Ta Phut, Amphur Muang Rayong, Rayong 21150
SAMPLE SOURCE : EOEG Plant
SAMPLE NAME : U-550
SAMPLING DATE : 06/08/2024 SAMPLE NO. : A67080180
RECEIVED DATE : 09/08/2024 SAMPLING TIME : 09:19-21:19
SAMPLING INSTRUMENT : Personal Pump Flow rate 2.00 L/min TESTED DATE : 09/08/2024-10/08/2024
Serial No. 20211102098 REPORTED DATE : 19/08/2024

PARAMETER*	TEST METHOD	RESULT	STD ¹⁾	UNIT
Sulfuric acid	Ion Chromatography Method (NIOSH7908)	< 0.040	1.00	mg/m ³
		< 0.010	0.25	ppm

REMARK: ¹⁾ Notification of The Department of Labour Protection and Welfare B.E.2560 (2017), Concentration Limits of Hazardous Chemicals.

* Parameter have License Registration of Department of Labour Protection and Welfare No.0201-03-2564-0008 and No.0202-03-2564-0005.

(Sampling By Miss Pornnapa Pongpet)

GPS = Sampling at UTM 47 P 731113E 1404853N



บริษัท อีสเทิร์นไทยคอนซัลติ้ง 1992 จำกัด

REPORTED TEST REFER TO SUBMITTED SAMPLES ONLY
THIS REPORT SHALL NOT REPRODUCED EXCEPT IN FULL
WITHOUT THE WRITTEN APPROVAL LABORATORY



Request No. ATR6708013

Report No. 6708-0181

TEST REPORT

CUSTOMER : PTT Global Chemical Public Company Limited Branch16
ADDRESS : 9 Soi G-12, WHA Eastern Industrial Estate (Map Ta Phut), Pakorn Songkhraorat Road, Tambon Map Ta Phut, Amphur Muang Rayong, Rayong 21150
SAMPLE SOURCE : EOEG Plant
SAMPLE NAME : U-550
SAMPLING DATE : 06/08/2024 SAMPLE NO. : A67080181
RECEIVED DATE : 09/08/2024 SAMPLING TIME : 09:20-21:20
SAMPLING INSTRUMENT : Personal Pump Flow rate 1.00 L/min TESTED DATE : 09/08/2024-09/08/2024
Serial No. 20211102105 REPORTED DATE : 19/08/2024

PARAMETER*	TEST METHOD	RESULT	STD ¹⁾	UNIT
Sodium Hydroxide	Filtration Acid Base Titrimetric Method	< 0.4	2.0	mg/m ³
		< 0.2	1.2	ppm

REMARK: ¹⁾ Notification of The Department of Labour Protection and Welfare B.E.2560 (2017), Concentration Limits of Hazardous Chemicals.

* Parameter have License Registration of Department of Labour Protection and Welfare No.0201-03-2564-0008 and No.0202-03-2564-0005.

(Sampling By Miss Pornnapa Pongpet)

GPS = Sampling at UTM 47 P 731113E 1404853N

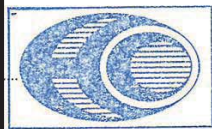

บริษัท อีสเทิร์นไทยคอนซัลติ้ง 1992 จำกัด

REPORTED TEST REFER TO SUBMITTED SAMPLES ONLY
THIS REPORT SHALL NOT REPRODUCED EXCEPT IN FULL
WITHOUT THE WRITTEN APPROVAL LABORATORY



Request No. ATR6708013

Report No. 6708-0182

TEST REPORT

CUSTOMER : PTT Global Chemical Public Company Limited Branch16
ADDRESS : 9 Soi G-12, WHA Eastern Industrial Estate (Map Ta Phut), Pakorn Songkhraorat Road, Tambon Map Ta Phut, Amphur Muang Rayong, Rayong 21150
SAMPLE SOURCE : EOEG Plant
SAMPLE NAME : F-970 (ข้าง G-970B)
SAMPLING DATE : 06/08/2024 SAMPLE NO. : A67080182
RECEIVED DATE : 09/08/2024 SAMPLING TIME : 09:06-21:06
SAMPLING INSTRUMENT : Personal Pump Flow rate 1.00 L/min TESTED DATE : 09/08/2024-09/08/2024
Serial No. 20200403064 REPORTED DATE : 19/08/2024

PARAMETER*	TEST METHOD	RESULT	STD ¹⁾	UNIT
Sodium Hydroxide	Filtration Acid Base Titrimetric Method	< 0.4	2.0	mg/m ³
		< 0.2	1.2	ppm

REMARK: ¹⁾ Notification of The Department of Labour Protection and Welfare B.E.2560 (2017), Concentration Limits of Hazardous Chemicals.

* Parameter have License Registration of Department of Labour Protection and Welfare No.0201-03-2564-0008 and No.0202-03-2564-0005.

(Sampling By Miss Pornnapa Pongpet)

GPS = Sampling at UTM 47 P 730984E 1404838N



บริษัท อีสเทิร์นไทยคอนซัลติ้ง 1992 จำกัด

REPORTED TEST REFER TO SUBMITTED SAMPLES ONLY
THIS REPORT SHALL NOT REPRODUCED EXCEPT IN FULL
WITHOUT THE WRITTEN APPROVAL LABORATORY

ACCREDITED LABORATORY
ISO/IEC 17025

Request No. ATR6708013

Report No. 6708-0183

TEST REPORT

CUSTOMER : PTT Global Chemical Public Company Limited Branch16
ADDRESS : 9 Soi G-12, WHA Eastern Industrial Estate (Map Ta Phut), Pakorn Songkhraorat Road, Tambon Map Ta Phut, Amphur Muang Rayong, Rayong 21150
SAMPLE SOURCE : EOEG Plant
SAMPLE NAME : F-1801A(Waste Water Holding Pit (F-1801))
SAMPLING DATE : 06/08/2024 SAMPLE NO. : A67080183
RECEIVED DATE : 09/08/2024 SAMPLING TIME : 09:00-21:00
SAMPLING INSTRUMENT : Personal Pump Flow rate 0.05 L/min TESTED DATE : 09/08/2024-13/08/2024
Serial No. 218388 REPORTED DATE : 19/08/2024

PARAMETER*	TEST METHOD	RESULT	STD ¹⁾	UNIT
Formaldehyde	Sorbent Adsorption, Gas	< 0.12	0.92	mg/m ³
	Chromatography/NIOSH 2541	< 0.10	0.75	ppm

REMARK:

¹⁾ Notification of The Department of Labour Protection and Welfare B.E.2560 (2017), Concentration Limits of Hazardous Chemicals.

* Parameter have License Registration of Department of Labour Protection and Welfare No.0201-03-2564-0008 and No.0202-03-2564-0005.

(Sampling By Miss Pornnapa Pongpet)

GPS = Sampling at UTM 47 P 730930E 1404791N



บริษัท อีสเทิร์นไทยคอนซัลติ้ง 1992 จำกัด

REPORTED TEST REFER TO SUBMITTED SAMPLES ONLY
THIS REPORT SHALL NOT REPRODUCED EXCEPT IN FULL
WITHOUT THE WRITTEN APPROVAL LABORATORY

ACCREDITED LABORATORY
ISO/IEC 17025

Request No. ATR6708013

Report No. 6708-0184

TEST REPORT

CUSTOMER : PTT Global Chemical Public Company Limited Branch16
ADDRESS : 9 Soi G-12, WHA Eastern Industrial Estate (Map Ta Phut), Pakorn Songkhraorat Road, Tambon Map Ta Phut, Amphur Muang Rayong, Rayong 21150
SAMPLE SOURCE : EOEG Plant
SAMPLE NAME : RO Unit (Waste Water Pretreatment Unit)
SAMPLING DATE : 06/08/2024 SAMPLE NO. : A67080184
RECEIVED DATE : 09/08/2024 SAMPLING TIME : 09:04-21:04
SAMPLING INSTRUMENT : Personal Pump Flow rate 1.00 L/min TESTED DATE : 09/08/2024-09/08/2024
Serial No. 20200403073 REPORTED DATE : 19/08/2024

PARAMETER*	TEST METHOD	RESULT	STD ¹⁾	UNIT
Sodium Hydroxide	Filtration Acid Base Titrimetric Method	< 0.4	2.0	mg/m ³
		< 0.2	1.2	ppm

REMARK:

¹⁾ Notification of The Department of Labour Protection and Welfare B.E.2560 (2017), Concentration Limits of Hazardous Chemicals.

* Parameter have License Registration of Department of Labour Protection and Welfare No.0201-03-2564-0008 and No.0202-03-2564-0005.

(Sampling By Miss Pornnapa Pongpet)

GPS = Sampling at UTM 47 P 730958E 1404830N



บริษัท อีสเทิร์นไทยคอนซัลติ้ง 1992 จำกัด

REPORTED TEST REFER TO SUBMITTED SAMPLES ONLY
THIS REPORT SHALL NOT REPRODUCED EXCEPT IN FULL
WITHOUT THE WRITTEN APPROVAL LABORATORY

ภาคผนวก ข.38

เอกสารขั้นตอนการทำงานกับสารเคมีอันตราย



บริษัท พีทีที โกลบอล เคมิคอล จำกัด (มหาชน)

SHE - EO-Based Performance

P-(Q-SH-EO)-022

การควบคุมสารเคมีหกรั่วไหล

จัดทำโดย :



Senior Environmental Engineer

อนุมัติโดย :



Vice President

รายชื่อผู้ทบทวน





บริษัท พีทีที โกลบอล เคมิคอล
จำกัด (มหาชน)

P-(Q-SH-EO)-022: การควบคุมสารเคมีหกรั่วไหล



ประกาศใช้ครั้งที่ 2

วันที่มีผลบังคับใช้: 18/09/2023

เอกสารฉบับนี้เป็นความลับ และกรรมสิทธิ์ทางกฎหมายเพื่อใช้ภายในกลุ่มบริษัท พีทีที โกลบอล เคมิคอล จำกัด (มหาชน) และบริษัทในเครือเท่านั้น ห้ามเผยแพร่ ทำซ้ำ
ดัดแปลง ส่งต่อ ถ่ายทอด เนื้อหาข้อความลับให้กับบุคคลอื่นโดยมิได้รับอนุญาต

แผนการบริหารและจัดการอุปกรณ์คุ้มครองความปลอดภัยส่วนบุคคล



PTT Global Chemical Public Company Limited

Technical Safety and PSM

P-(Q-TS)-008

Personal Protective Equipment

Created by :

Vice President

Approved by :

Vice President

Reviewer list

Reviewer	Position	Unit Code

Document Name



PTT Global Chemical Public
Company Limited

P-(Q-TS)-008: Personal Protective Equipment

Request Code	IssueDate	Organize Name	CategoryName	ProductName	WarehouseName	Items
GC16-2024-0007	2024-01-10 08:39:06.8346669	Instrument & Electrical: Glycol	ป้องกันมือ	ถุงมือในอ่อน Job Master เคลือบ PU (สีดำ) Size M	Warehouse GC16	10
GC16-2024-0007	2024-01-10 08:39:06.8346669	Instrument & Electrical: Glycol	ป้องกันมือ	ถุงมือในอ่อน Job Master เคลือบ PU (สีดำ) Size L	Warehouse GC16	30
GC16-2024-0009	2024-01-10 09:33:36.2491478	Static Equipment: Glycol	ป้องกันมือ	ถุงมือ Butly Rubber Glove (ป้องกัน EO, Ethyl Acetate)	Warehouse GC16	2
GC16-2024-0009	2024-01-10 09:33:36.2491478	Static Equipment: Glycol	ป้องกันส้นเท้า	ชุดกันสารเคมี Level B size M (ส่วนสูง 157-170 cm.)	Warehouse GC16	2
GC16-2024-0015	2024-01-10 14:14:31.0047489	EG/EA Plant Operation I Shift D	ป้องกันมือ	ถุงมือเคลือบ PU Size XL(9) ยาว 25 cm.	Warehouse GC16	2
GC16-2024-0015	2024-01-10 14:14:31.0047489	EG/EA Plant Operation I Shift D	ป้องกันใบหน้าและดวงตา	แว่นตาที่รักบี้ 3M Z87	Warehouse GC16	1
GC16-2024-0015	2024-01-10 14:14:31.0047489	EG/EA Plant Operation I Shift D	ป้องกันมือ	ถุงมือหนังผิว Schake (สีเทาขอบเขียว) Size L	Warehouse GC16	3
GC16-2024-0015	2024-01-10 14:14:31.0047489	EG/EA Plant Operation I Shift D	ป้องกันมือ	ถุงมือในอ่อน Job Master เคลือบ PU (สีดำ) Size L	Warehouse GC16	6
GC16-2024-0018	2024-01-10 15:10:08.7884091	EG/EA Plant Operation I Shift D	ป้องกันมือ	ถุงมือหนังผิว Schake (สีเทาขอบเขียว) Size L	Warehouse GC16	2
GC16-2024-0018	2024-01-10 15:10:08.7884091	EG/EA Plant Operation I Shift D	ป้องกันศีรษะ	รองในหมวก	Warehouse GC16	1
GC16-2024-0018	2024-01-10 15:10:08.7884091	EG/EA Plant Operation I Shift D	ป้องกันมือ	ถุงมือNitrile สีเขียว	Warehouse GC16	1
GC16-2024-0018	2024-01-10 15:10:08.7884091	EG/EA Plant Operation I Shift D	ป้องกันเท้า	รองเท้าเซฟตี้ (ชาย) หุ้มส้นสีน้ำตาล PANGOLIN 0285ZG# 7	Warehouse GC16	1
GC16-2024-0021	2024-01-11 10:39:20.4427418	EG/EA Plant Operation I Shift D	ป้องกันเท้า	รองเท้าเซฟตี้ (ชาย) หุ้มข้อสีน้ำตาล PANGOLIN 0283ZG# 7	Warehouse GC16	1
GC16-2024-0023	2024-01-12 08:54:34.1204589	SHE - EO-Based Performance	ป้องกันศีรษะ	หมวกกันภัยและรองใน	Warehouse GC16	1
GC16-2024-0023	2024-01-12 08:54:34.1204589	SHE - EO-Based Performance	ป้องกันศีรษะ	สายรัดคาดแบบ 4 จุด	Warehouse GC16	1
GC16-2024-0023	2024-01-12 08:54:34.1204589	SHE - EO-Based Performance	ป้องกันใบหน้าและดวงตา	แว่นตาที่รักบี้ 3M BX	Warehouse GC16	1
GC16-2024-0026	2024-01-16 09:54:06.3890509	Instrument & Electrical: Glycol	ป้องกันศีรษะ	สติ๊กเกอร์ติดหมวกกันภัยโลโก้ GC	Warehouse GC16	2
GC16-2024-0026	2024-01-16 09:54:06.3890509	Instrument & Electrical: Glycol	ป้องกันศีรษะ	สายรัดคาดแบบ 4 จุด	Warehouse GC16	1
GC16-2024-0026	2024-01-16 09:54:06.3890509	Instrument & Electrical: Glycol	ป้องกันศีรษะ	หมวกกันภัยและรองใน	Warehouse GC16	1
GC16-2024-0026	2024-01-16 09:54:06.3890509	Instrument & Electrical: Glycol	ป้องกันใบหน้าและดวงตา	แว่นตาที่รักบี้ 3M Z87	Warehouse GC16	1
GC16-2024-0029	2024-01-16 10:30:20.4328910	EG/EA Plant Operation I Shift A	ป้องกันมือ	ถุงมือNitrile สีเขียว	Warehouse GC16	1
GC16-2024-0029	2024-01-16 10:30:20.4328910	EG/EA Plant Operation I Shift A	ป้องกันใบหน้าและดวงตา	แว่นตาที่รักบี้	Warehouse GC16	1
GC16-2024-0029	2024-01-16 10:30:20.4328910	EG/EA Plant Operation I Shift A	ป้องกันใบหน้าและดวงตา	สายคล้องแว่นทรงสปอร์ต	Warehouse GC16	1
GC16-2024-0029	2024-01-16 10:30:20.4328910	EG/EA Plant Operation I Shift A	ป้องกันใบหน้าและดวงตา	แว่นตาที่รักบี้ 3M BX	Warehouse GC16	1
GC16-2024-0029	2024-01-16 10:30:20.4328910	EG/EA Plant Operation I Shift A	ป้องกันมือ	ถุงมือในอ่อน Job Master เคลือบ PU (สีดำ) Size L	Warehouse GC16	10
GC16-2024-0033	2024-01-18 11:23:17.0862853	Logistic Operation	ป้องกันมือ	ถุงมือในอ่อน Job Master เคลือบ PU (สีดำ) Size L	Warehouse GC16	12
GC16-2024-0038	2024-01-19 07:17:17.2768006	EG/EA Plant Operation II Shift D	ป้องกันมือ	ถุงมือNitrile สีเขียว	Warehouse GC16	2
GC16-2024-0038	2024-01-19 07:17:17.2768006	EG/EA Plant Operation II Shift D	ป้องกันระบะบายใจ	หน้ากากป้องกันสารเคมีครึ่งหน้าใช้กับไส้กรอง EO ยี่ห้อ Sundstrom (ปลั๊กกรองเดียว)	Warehouse GC16	1
GC16-2024-0038	2024-01-19 07:17:17.2768006	EG/EA Plant Operation II Shift D	ป้องกันเท้า	รองเท้าเซฟตี้ (ชาย) หุ้มส้นสีน้ำตาล PANGOLIN 0285ZG# 9	Warehouse GC16	1
GC16-2024-0038	2024-01-19 07:17:17.2768006	EG/EA Plant Operation II Shift D	ป้องกันใบหน้าและดวงตา	แว่นที่รักบี้ (เลนส์ใส) ครอมแว่นตา	Warehouse GC16	1
GC16-2024-0038	2024-01-19 07:17:17.2768006	EG/EA Plant Operation II Shift D	ป้องกันศีรษะ	หมวกกันภัยและรองใน	Warehouse GC16	1
GC16-2024-0038	2024-01-19 07:17:17.2768006	EG/EA Plant Operation II Shift D	ป้องกันมือ	ถุงมือหนังผิว Schake (สีเทาขอบเขียว) Size L	Warehouse GC16	2
GC16-2024-0038	2024-01-19 07:17:17.2768006	EG/EA Plant Operation II Shift D	ป้องกันใบหน้าและดวงตา	แว่นตาที่รักบี้ 3M BX	Warehouse GC16	1
GC16-2024-0038	2024-01-19 07:17:17.2768006	EG/EA Plant Operation II Shift D	ป้องกันมือ	ถุงมือในอ่อน Job Master เคลือบ PU (สีดำ) Size L	Warehouse GC16	10
GC16-2024-0038	2024-01-19 07:17:17.2768006	EG/EA Plant Operation II Shift D	ป้องกันมือ	ถุงมือหนังสีน้ำตาล/ดำ Argon type	Warehouse GC16	2
GC16-2024-0038	2024-01-19 07:17:17.2768006	EG/EA Plant Operation II Shift D	ป้องกันใบหน้าและดวงตา	แว่นตาที่รักบี้ 3M Z87	Warehouse GC16	1
GC16-2024-0041	2024-01-19 13:57:32.9281969	EG/EA Plant Operation I Shift D	ป้องกันใบหน้าและดวงตา	แว่นครอบตาที่รักบี้ (google)	Warehouse GC16	1
GC16-2024-0041	2024-01-19 13:57:32.9281969	EG/EA Plant Operation I Shift D	ป้องกันมือ	ถุงมือNitrile สีเขียว	Warehouse GC16	1
GC16-2024-0041	2024-01-19 13:57:32.9281969	EG/EA Plant Operation I Shift D	ป้องกันศีรษะ	สติ๊กเกอร์ติดหมวกกันภัยโลโก้ GC	Warehouse GC16	1
GC16-2024-0041	2024-01-19 13:57:32.9281969	EG/EA Plant Operation I Shift D	ป้องกันใบหน้าและดวงตา	แว่นตาที่รักบี้ 3M Z87	Warehouse GC16	1
GC16-2024-0041	2024-01-19 13:57:32.9281969	EG/EA Plant Operation I Shift D	ป้องกันมือ	ถุงมือเคลือบ PU Size L (8) ยาว 24 cm.	Warehouse GC16	6
GC16-2024-0041	2024-01-19 13:57:32.9281969	EG/EA Plant Operation I Shift D	ป้องกันมือ	ถุงมือดำ	Warehouse GC16	12
GC16-2024-0045	2024-01-24 15:58:34.1210457	EG/EA Plant Operation II Shift C	ป้องกันเท้า	รองเท้าเซฟตี้ (ชาย) หุ้มส้นสีน้ำตาล PANGOLIN 0285ZG# 8	Warehouse GC16	1
GC16-2024-0047	2024-01-25 08:28:15.0423270	EG/EA Plant Operation II Shift C	ป้องกันศีรษะ	หมวกกันภัยและรองใน	Warehouse GC16	1

Request Code	IssueDate	Organize Name	CategoryName	ProductName	WarehouseName	Items
GC16-2024-0047	2024-01-25 08:28:15.0423270	EG/EA Plant Operation II Shift C	ป้องกันมือ	ถุงมือเลื้อย PU Size L (8) ยาว 24 cm.	Warehouse GC16	3
GC16-2024-0047	2024-01-25 08:28:15.0423270	EG/EA Plant Operation II Shift C	ป้องกันศีรษะ	สายรัดคางแบบ 4 จุด	Warehouse GC16	1
GC16-2024-0047	2024-01-25 08:28:15.0423270	EG/EA Plant Operation II Shift C	ป้องกันใบหน้าและดวงตา	แว่นตาที่รัดยึ 3M BX	Warehouse GC16	2
GC16-2024-0052	2024-01-26 09:43:22.0160921	Instrument & Electrical: Glycol	ป้องกันใบหน้าและดวงตา	แว่นตาที่รัดยึ	Warehouse GC16	1
GC16-2024-0052	2024-01-26 09:43:22.0160921	Instrument & Electrical: Glycol	ป้องกันใบหน้าและดวงตา	สายคล้องข้อมือทรงสล็อต	Warehouse GC16	1
GC16-2024-0073	2024-02-04 22:44:11.3186744	EG/EA Plant Operation I Shift D	ป้องกันเสียงดัง	ที่ครอบหู 3M Earmuffs	Warehouse GC16	1
GC16-2024-0073	2024-02-04 22:44:11.3186744	EG/EA Plant Operation I Shift D	ป้องกันศีรษะ	สายรัดคางแบบ 4 จุด	Warehouse GC16	1
GC16-2024-0073	2024-02-04 22:44:11.3186744	EG/EA Plant Operation I Shift D	ป้องกันเท้า	รองเท้าเซฟตี้ (ชาย) หม้อข้อสีน้ำตาล PANGOLIN 0283ZG# 7	Warehouse GC16	1
GC16-2024-0073	2024-02-04 22:44:11.3186744	EG/EA Plant Operation I Shift D	ป้องกันศีรษะ	หมวกกันน็อกและรองใน	Warehouse GC16	1
GC16-2024-0073	2024-02-04 22:44:11.3186744	EG/EA Plant Operation I Shift D	ป้องกันศีรษะ	สติ๊กเกอร์ติดหมวกกันน็อกโลโก้ GC	Warehouse GC16	1
GC16-2024-0083	2024-02-09 12:19:46.8355316	EG/EA Plant Operation II Shift B	ป้องกันใบหน้าและดวงตา	แผ่นกระบังหน้าใส-CC-67	Warehouse GC16	1
GC16-2024-0083	2024-02-09 12:19:46.8355316	EG/EA Plant Operation II Shift B	ป้องกันเท้า	รองเท้าเซฟตี้ (ชาย) หม้อข้อสีน้ำตาล PANGOLIN 0283ZG# 9	Warehouse GC16	1
GC16-2024-0083	2024-02-09 12:19:46.8355316	EG/EA Plant Operation II Shift B	ป้องกันมือ	ถุงมือหนังผิว Schake (สีเทาขอบเขียว) Size L	Warehouse GC16	2
GC16-2024-0083	2024-02-09 12:19:46.8355316	EG/EA Plant Operation II Shift B	ป้องกันมือ	ถุงมือผ้า	Warehouse GC16	5
GC16-2024-0083	2024-02-09 12:19:46.8355316	EG/EA Plant Operation II Shift B	ป้องกันศีรษะ	สายรัดคางแบบ 4 จุด	Warehouse GC16	1
GC16-2024-0083	2024-02-09 12:19:46.8355316	EG/EA Plant Operation II Shift B	ป้องกันมือ	ถุงมือใส่ล่อน Job Master เลื้อย PU (สีดำ) Size L	Warehouse GC16	3
GC16-2024-0083	2024-02-09 12:19:46.8355316	EG/EA Plant Operation II Shift B	ป้องกันมือ	ถุงมือเลื้อย PU Size XL(9) ยาว 25 cm.	Warehouse GC16	5
GC16-2024-0085	2024-02-12 08:51:44.8065733	EG/EA Plant Operation I Shift C	ป้องกันมือ	ถุงมือหนังผิว Schake (สีเทาขอบเขียว) Size L	Warehouse GC16	2
GC16-2024-0085	2024-02-12 08:51:44.8065733	EG/EA Plant Operation I Shift C	ป้องกันใบหน้าและดวงตา	แว่นตาที่รัดยึ 3M BX	Warehouse GC16	3
GC16-2024-0085	2024-02-12 08:51:44.8065733	EG/EA Plant Operation I Shift C	ป้องกันศีรษะ	หมวกกันน็อกและรองใน	Warehouse GC16	1
GC16-2024-0085	2024-02-12 08:51:44.8065733	EG/EA Plant Operation I Shift C	ป้องกันระบบหายใจ	หน้ากากป้องกันเคมีครึ่งหน้าใช้กับไส้กรอง EO ยี่ห้อ Sundstrom (สลับกรองเดียว)	Warehouse GC16	1
GC16-2024-0085	2024-02-12 08:51:44.8065733	EG/EA Plant Operation I Shift C	ป้องกันมือ	ถุงมือเลื้อย PU Size L (8) ยาว 24 cm.	Warehouse GC16	12
GC16-2024-0085	2024-02-12 08:51:44.8065733	EG/EA Plant Operation I Shift C	ป้องกันศีรษะ	สายรัดคางแบบ 4 จุด	Warehouse GC16	1
GC16-2024-0085	2024-02-12 08:51:44.8065733	EG/EA Plant Operation I Shift C	ป้องกันศีรษะ	สติ๊กเกอร์ติดหมวกกันน็อกโลโก้ GC	Warehouse GC16	2
GC16-2024-0087	2024-02-12 09:46:30.9138504	EG/EA Plant Operation I Shift C	ป้องกันศีรษะ	หมวกกันน็อกและรองใน	Warehouse GC16	1
GC16-2024-0087	2024-02-12 09:46:30.9138504	EG/EA Plant Operation I Shift C	ป้องกันมือ	ถุงมือ Butly Rubber Glove (ป้องกัน EO, Ethyl Acetate)	Warehouse GC16	1
GC16-2024-0087	2024-02-12 09:46:30.9138504	EG/EA Plant Operation I Shift C	ป้องกันเสียงดัง	ที่ครอบหู 3M Earmuffs	Warehouse GC16	1
GC16-2024-0087	2024-02-12 09:46:30.9138504	EG/EA Plant Operation I Shift C	ป้องกันศีรษะ	สติ๊กเกอร์ติดหมวกกันน็อกโลโก้ GC	Warehouse GC16	1
GC16-2024-0087	2024-02-12 09:46:30.9138504	EG/EA Plant Operation I Shift C	ป้องกันศีรษะ	สายรัดคางแบบ 4 จุด	Warehouse GC16	1
GC16-2024-0087	2024-02-12 09:46:30.9138504	EG/EA Plant Operation I Shift C	ป้องกันใบหน้าและดวงตา	แว่นตาที่รัดยึ 3M BX	Warehouse GC16	1
GC16-2024-0101	2024-02-16 13:45:01.6098813	WH6: GC Glycol, GGC, TFA, Phenol1, Phe	ป้องกันระบบหายใจ	หน้ากากกรองอากาศกรองผง N 95 รุ่น 8210	Warehouse GC16	20
GC16-2024-0102	2024-02-19 07:13:55.9187601	EG/EA Plant Operation II Shift B	ป้องกันมือ	ถุงมือหนังผิว Schake (สีเทาขอบเขียว) Size M	Warehouse GC16	3
GC16-2024-0102	2024-02-19 07:13:55.9187601	EG/EA Plant Operation II Shift B	ป้องกันเสียงดัง	ที่อุดหูแบบ Foam ชนิดมีสาย	Warehouse GC16	10
GC16-2024-0102	2024-02-19 07:13:55.9187601	EG/EA Plant Operation II Shift B	ป้องกันเท้า	รองเท้าเซฟตี้ (ชาย) หม้อข้อสีน้ำตาล PANGOLIN 0283ZG# 6	Warehouse GC16	1
GC16-2024-0102	2024-02-19 07:13:55.9187601	EG/EA Plant Operation II Shift B	ป้องกันใบหน้าและดวงตา	แว่นตาที่รัดยึ 3M Z87	Warehouse GC16	2
GC16-2024-0104	2024-02-20 10:54:08.4199410	EG/EA Plant Operation I Shift B	ป้องกันศีรษะ	รองในหมวก	Warehouse GC16	1
GC16-2024-0104	2024-02-20 10:54:08.4199410	EG/EA Plant Operation I Shift B	ป้องกันใบหน้าและดวงตา	แว่นตาที่รัดยึ	Warehouse GC16	1
GC16-2024-0104	2024-02-20 10:54:08.4199410	EG/EA Plant Operation I Shift B	ป้องกันมือ	ถุงมือหนังผิว Schake (สีเทาขอบเขียว) Size L	Warehouse GC16	1
GC16-2024-0104	2024-02-20 10:54:08.4199410	EG/EA Plant Operation I Shift B	ป้องกันมือ	ถุงมือใส่ล่อน Job Master เลื้อย PU (สีดำ) Size L	Warehouse GC16	2
GC16-2024-0105	2024-02-20 10:54:50.9087401	EG/EA Plant Operation I Shift B	ป้องกันเสียงดัง	ที่ครอบหู 3M Earmuffs	Warehouse GC16	1
GC16-2024-0105	2024-02-20 10:54:50.9087401	EG/EA Plant Operation I Shift B	ป้องกันศีรษะ	สายรัดคางแบบ 4 จุด	Warehouse GC16	1
GC16-2024-0105	2024-02-20 10:54:50.9087401	EG/EA Plant Operation I Shift B	ป้องกันใบหน้าและดวงตา	แว่นตาที่รัดยึ 3M Z87	Warehouse GC16	2
GC16-2024-0105	2024-02-20 10:54:50.9087401	EG/EA Plant Operation I Shift B	ป้องกันเท้า	รองเท้าเซฟตี้ (ชาย) หม้อข้อสีน้ำตาล PANGOLIN 0283ZG# 8	Warehouse GC16	1
GC16-2024-0105	2024-02-20 10:54:50.9087401	EG/EA Plant Operation I Shift B	ป้องกันศีรษะ	สติ๊กเกอร์ติดหมวกกันน็อกโลโก้ GC	Warehouse GC16	1

Request Code	IssueDate	Organize Name	CategoryName	ProductName	WarehouseName	Items
GC16-2024-0105	2024-02-20 10:54:50.9087401	EG/EA Plant Operation I Shift B	ป้องกันใบหน้าและดวงตา	แว่นตานีกรัย 3M BX	Warehouse GC16	2
GC16-2024-0105	2024-02-20 10:54:50.9087401	EG/EA Plant Operation I Shift B	ป้องกันศีรษะ	หมวกนิรภัยและรองใน	Warehouse GC16	1
GC16-2024-0108	2024-02-20 10:57:26.7366409	EG/EA Plant Operation I Shift B	ป้องกันใบหน้าและดวงตา	แว่นตานีกรัย 3M BX	Warehouse GC16	1
GC16-2024-0113	2024-02-20 14:56:43.6431825	EG/EA Plant Operation I Shift B	ป้องกันเท้า	รองเท้าเซฟตี้ (ชาย) หุ้มส้นสีน้ำตาล PANGOLIN 0285ZG# 9	Warehouse GC16	1
GC16-2024-0113	2024-02-20 14:56:43.6431825	EG/EA Plant Operation I Shift B	ป้องกันมือ	ถุงมือหนังผิว Schake (สีเทาขอบเขียว) Size M	Warehouse GC16	12
GC16-2024-0113	2024-02-20 14:56:43.6431825	EG/EA Plant Operation I Shift B	ป้องกันใบหน้าและดวงตา	แว่นตานีกรัย 3M Z87	Warehouse GC16	1
GC16-2024-0114	2024-02-20 14:57:39.4078146	EG/EA Plant Operation I Shift B	ป้องกันศีรษะ	สติ๊กเกอร์ติดหมวกนิรภัยโลโก้ GC	Warehouse GC16	5
GC16-2024-0117	2024-02-21 23:47:33.5619175	EG/EA Plant Operation I Shift D	ป้องกันศีรษะ	รองในหมวก	Warehouse GC16	1
GC16-2024-0117	2024-02-21 23:47:33.5619175	EG/EA Plant Operation I Shift D	ป้องกันมือ	ถุงมือหนังผิว Schake (สีเทาขอบเขียว) Size L	Warehouse GC16	3
GC16-2024-0117	2024-02-21 23:47:33.5619175	EG/EA Plant Operation I Shift D	ป้องกันมือ	ถุงมือเคลือบ PU Size XL(9) ยาว 25 cm.	Warehouse GC16	2
GC16-2024-0117	2024-02-21 23:47:33.5619175	EG/EA Plant Operation I Shift D	ป้องกันมือ	ถุงมือNitrile สีเขียว	Warehouse GC16	1
GC16-2024-0118	2024-02-21 23:54:50.5522739	EG/EA Plant Operation I Shift D	ป้องกันศีรษะ	สายรัดคางแบบ 4 จุด	Warehouse GC16	1
GC16-2024-0118	2024-02-21 23:54:50.5522739	EG/EA Plant Operation I Shift D	ป้องกันมือ	ถุงมือหนังผิว Schake (สีเทาขอบเขียว) Size M	Warehouse GC16	5
GC16-2024-0118	2024-02-21 23:54:50.5522739	EG/EA Plant Operation I Shift D	ป้องกันมือ	ถุงมือกันสารเคมี Nitrile (ป้องกัน Acid, Base, Alcohol, Solvent, Hydrocarbon)	Warehouse GC16	2
GC16-2024-0118	2024-02-21 23:54:50.5522739	EG/EA Plant Operation I Shift D	ป้องกันเสียงดัง	ที่ครอบหู 3M Earmuffs	Warehouse GC16	1
GC16-2024-0118	2024-02-21 23:54:50.5522739	EG/EA Plant Operation I Shift D	ป้องกันศีรษะ	สติ๊กเกอร์ติดหมวกนิรภัยโลโก้ GC	Warehouse GC16	1
GC16-2024-0118	2024-02-21 23:54:50.5522739	EG/EA Plant Operation I Shift D	ป้องกันศีรษะ	หมวกนิรภัยและรองใน	Warehouse GC16	1
GC16-2024-0123	2024-02-22 03:42:39.6228519	EG/EA Plant Operation I Shift D	ป้องกันมือ	ถุงมือหนังผิว Schake (สีเทาขอบเขียว) Size L	Warehouse GC16	2
GC16-2024-0123	2024-02-22 03:42:39.6228519	EG/EA Plant Operation I Shift D	ป้องกันมือ	ถุงมือNitrile สีเขียว	Warehouse GC16	2
GC16-2024-0123	2024-02-22 03:42:39.6228519	EG/EA Plant Operation I Shift D	ป้องกันใบหน้าและดวงตา	แว่นตานีกรัย 3M Z87	Warehouse GC16	2
GC16-2024-0127	2024-02-22 15:16:53.2666571	EG/EA Plant Operation I Shift C	ป้องกันมือ	ถุงมือหนังผิว Schake (สีเทาขอบเขียว) Size L	Warehouse GC16	12
GC16-2024-0127	2024-02-22 15:16:53.2666571	EG/EA Plant Operation I Shift C	ป้องกันมือ	ถุงมือเคลือบ PU Size XL(9) ยาว 25 cm.	Warehouse GC16	12
GC16-2024-0129	2024-02-23 08:01:35.0999661	EG/EA Plant Operation I Shift A	ป้องกันศีรษะ	หมวกนิรภัยและรองใน	Warehouse GC16	1
GC16-2024-0129	2024-02-23 08:01:35.0999661	EG/EA Plant Operation I Shift A	ป้องกันเสียงดัง	ที่ครอบหู 3M Earmuffs	Warehouse GC16	1
GC16-2024-0097	2024-02-23 11:30:36.6820167	EG/EA Plant Operation II Shift A	ป้องกันใบหน้าและดวงตา	แว่นตานีกรัย 3M Z87	Warehouse GC16	1
GC16-2024-0097	2024-02-23 11:30:36.6820167	EG/EA Plant Operation II Shift A	ป้องกันมือ	ถุงมือในล่อน Job Master เคลือบ PU (สีดำ) Size L	Warehouse GC16	4
GC16-2024-0132	2024-02-23 11:37:46.4994364	EG/EA Plant Operation II Shift A	ป้องกันเท้า	รองเท้าเซฟตี้ (ชาย) หุ้มส้นสีน้ำตาล PANGOLIN 0285Z #12	Warehouse GC16	1
GC16-2024-0136	2024-02-23 13:29:37.8076914	EG/EA Plant Operation I Shift A	ป้องกันใบหน้าและดวงตา	แว่นตานีกรัย 3M BX	Warehouse GC16	1
GC16-2024-0136	2024-02-23 13:29:37.8076914	EG/EA Plant Operation I Shift A	ป้องกันมือ	ถุงมือหนังผิว Schake (สีเทาขอบเขียว) Size L	Warehouse GC16	3
GC16-2024-0137	2024-02-23 13:32:10.8204504	EG/EA Plant Operation I Shift A	ป้องกันใบหน้าและดวงตา	แว่นตานีกรัย 3M BX	Warehouse GC16	1
GC16-2024-0137	2024-02-23 13:32:10.8204504	EG/EA Plant Operation I Shift A	ป้องกันใบหน้าและดวงตา	สายคล้องแว่นทรงสปอร์ต	Warehouse GC16	1
GC16-2024-0137	2024-02-23 13:32:10.8204504	EG/EA Plant Operation I Shift A	ป้องกันมือ	ถุงมือหนังผิว Schake (สีเทาขอบเขียว) Size L	Warehouse GC16	2
GC16-2024-0141	2024-02-23 14:03:57.2840129	EG/EA Plant Operation I Shift A	ป้องกันมือ	ถุงมือเคลือบ PU Size L (8) ยาว 24 cm.	Warehouse GC16	5
GC16-2024-0141	2024-02-23 14:03:57.2840129	EG/EA Plant Operation I Shift A	ป้องกันศีรษะ	สติ๊กเกอร์ติดหมวกนิรภัยโลโก้ GC	Warehouse GC16	3
GC16-2024-0141	2024-02-23 14:03:57.2840129	EG/EA Plant Operation I Shift A	ป้องกันใบหน้าและดวงตา	แว่นตานีกรัย 3M BX	Warehouse GC16	1
GC16-2024-0141	2024-02-23 14:03:57.2840129	EG/EA Plant Operation I Shift A	ป้องกันศีรษะ	หมวกนิรภัยและรองใน	Warehouse GC16	1
GC16-2024-0142	2024-02-23 14:07:50.0106055	Plant Operation I	Plant Operation I	รองในหมวก	Warehouse GC16	1
GC16-2024-0142	2024-02-23 14:07:50.0106055	Plant Operation I	ป้องกันมือ	ถุงมือเคลือบ PU Size XL(9) ยาว 25 cm.	Warehouse GC16	6
GC16-2024-0150	2024-02-26 09:17:49.1472301	EG/EA Plant Operation II Shift D	ป้องกันมือ	ถุงมือกันสารเคมี Nitrile (ป้องกัน Acid, Base, Alcohol, Solvent, Hydrocarbon)	Warehouse GC16	3
GC16-2024-0150	2024-02-26 09:17:49.1472301	EG/EA Plant Operation II Shift D	ป้องกันใบหน้าและดวงตา	แว่นตานีกรัย 3M Z87	Warehouse GC16	1
GC16-2024-0150	2024-02-26 09:17:49.1472301	EG/EA Plant Operation II Shift D	ป้องกันใบหน้าและดวงตา	แว่นตานีกรัย 3M BX	Warehouse GC16	1
GC16-2024-0150	2024-02-26 09:17:49.1472301	EG/EA Plant Operation II Shift D	ป้องกันมือ	ถุงมือในล่อน Job Master เคลือบ PU (สีดำ) Size L	Warehouse GC16	5
GC16-2024-0150	2024-02-26 09:17:49.1472301	EG/EA Plant Operation II Shift D	ป้องกันมือ	ถุงมือ Butly Rubber Glove (ป้องกัน EO, Ethyl Acetate)	Warehouse GC16	1
GC16-2024-0150	2024-02-26 09:17:49.1472301	EG/EA Plant Operation II Shift D	ป้องกันเท้า	รองเท้าเซฟตี้ (ชาย) หุ้มส้นสีน้ำตาล PANGOLIN 0285ZG# 9	Warehouse GC16	1

Request Code	IssueDate	Organize Name	CategoryName	ProductName	WarehouseName	Items
GC16-2024-0150	2024-02-26 09:17:49.1472301	EG/EA Plant Operation II Shift D	ป้องกันมือ	ถุงมือเคลือบ PU Size XL(9) ยาว 25 cm.	Warehouse GC16	5
GC16-2024-0152	2024-02-27 10:29:23.9617647	Inspection 1	ป้องกันมือ	ถุงมือหนังผิว Schake (สีเทาขอบเขียว) Size M	Warehouse GC16	8
GC16-2024-0152	2024-02-27 10:29:23.9617647	Inspection 1	ป้องกันระบบหายใจ	โลกรองสารเคมี MULTI-GAS Solvent Acid NH3 (สีเข้มม้า 3M 6006) แบบโลกรองคู่	Warehouse GC16	8
GC16-2024-0152	2024-02-27 10:29:23.9617647	Inspection 1	ป้องกันเสียงดัง	ที่อุดหูแบบ Foam ชนิดมีสาย	Warehouse GC16	10
GC16-2024-0152	2024-02-27 10:29:23.9617647	Inspection 1	ป้องกันระบบหายใจ	หน้ากากกันสารเคมีแบบครึ่งหน้า 3M :7502 SIZE M	Warehouse GC16	1
GC16-2024-0152	2024-02-27 10:29:23.9617647	Inspection 1	ป้องกันลำตัว	ชุดป้องกันฝน/ป้องกันสารเคมี: 2000 / Tyvek Size L	Warehouse GC16	8
GC16-2024-0152	2024-02-27 10:29:23.9617647	Inspection 1	ป้องกันมือ	ถุงมือในล่อน Job Master เคลือบ PU (สีดำ) Size M	Warehouse GC16	8
GC16-2024-0152	2024-02-27 10:29:23.9617647	Inspection 1	ป้องกันศีรษะ	สายรัดคางแบบ 4 จุด	Warehouse GC16	1
GC16-2024-0155	2024-03-05 15:28:03.3428830	EG/EA Maintenance	ป้องกันมือ	ถุงมือในล่อน Job Master เคลือบ PU (สีดำ) Size L	Warehouse GC16	1
GC16-2024-0157	2024-03-06 12:15:31.0925200	EG/EA Plant Operation I Shift D	ป้องกันมือ	ถุงมือเคลือบ PU Size XL(9) ยาว 25 cm.	Warehouse GC16	2
GC16-2024-0157	2024-03-06 12:15:31.0925200	EG/EA Plant Operation I Shift D	ป้องกันมือ	ถุงมือในล่อน Job Master เคลือบ PU (สีดำ) Size L	Warehouse GC16	5
GC16-2024-0160	2024-03-06 16:17:07.8819995	Plant Technical	ป้องกันศีรษะ	สายรัดคางแบบ 4 จุด	Warehouse GC16	1
GC16-2024-0160	2024-03-06 16:17:07.8819995	Plant Technical	ป้องกันมือ	ถุงมือเคลือบ PU/ยาง Sixe M (7) ยาว 23 cm.	Warehouse GC16	1
GC16-2024-0163	2024-03-07 09:28:21.5924860	EG/EA Plant Operation II Shift B	ป้องกันศีรษะ	หมวกนิรภัยและรองใน	Warehouse GC16	1
GC16-2024-0163	2024-03-07 09:28:21.5924860	EG/EA Plant Operation II Shift B	ป้องกันใบหน้าและดวงตา	แว่นตานีกรัย (เลนส์ใส) ครอบแว่นตา	Warehouse GC16	1
GC16-2024-0163	2024-03-07 09:28:21.5924860	EG/EA Plant Operation II Shift B	ป้องกันใบหน้าและดวงตา	แว่นตานีกรัย 3M BX	Warehouse GC16	1
GC16-2024-0163	2024-03-07 09:28:21.5924860	EG/EA Plant Operation II Shift B	ป้องกันมือ	ถุงมือหนังผิว Schake (สีเทาขอบเขียว) Size M	Warehouse GC16	2
GC16-2024-0163	2024-03-07 09:28:21.5924860	EG/EA Plant Operation II Shift B	ป้องกันใบหน้าและดวงตา	แว่นตานีกรัย 3M Z87	Warehouse GC16	1
GC16-2024-0163	2024-03-07 09:28:21.5924860	EG/EA Plant Operation II Shift B	ป้องกันศีรษะ	สายรัดคางแบบ 4 จุด	Warehouse GC16	1
GC16-2024-0163	2024-03-07 09:28:21.5924860	EG/EA Plant Operation II Shift B	ป้องกันศีรษะ	สติ๊กเกอร์ติดหมวกนิรภัยโลโก้ GC	Warehouse GC16	1
GC16-2024-0163	2024-03-07 09:28:21.5924860	EG/EA Plant Operation II Shift B	ป้องกันเสียงดัง	ที่ครอบหู 3M Earmuffs	Warehouse GC16	1
GC16-2024-0163	2024-03-07 09:28:21.5924860	EG/EA Plant Operation II Shift B	ป้องกันลำตัว	back support size L	Warehouse GC16	1
GC16-2024-0168	2024-03-08 11:10:07.6249489	Inspection 1	ป้องกันเท้า	รองเท้าเซฟตี้ (ชาย) หุ้มข้อสีน้ำตาล PANGOLIN 0283ZG# 6	Warehouse GC16	1
GC16-2024-0168	2024-03-08 11:10:07.6249489	Inspection 1	ป้องกันศีรษะ	สายรัดคางแบบ 4 จุด	Warehouse GC16	1
GC16-2024-0168	2024-03-08 11:10:07.6249489	Inspection 1	ป้องกันเสียงดัง	ที่อุดหูแบบ Foam ชนิดมีสาย	Warehouse GC16	3
GC16-2024-0174	2024-03-12 09:23:10.4459397	Static Equipment: Glycol	ป้องกันมือ	ถุงมือเคลือบ PU Size XL(9) ยาว 25 cm.	Warehouse GC16	12
GC16-2024-0180	2024-03-14 10:28:30.8790240	Plant Operation I	ป้องกันระบบหายใจ	ตัวกรอง Cartridge Pro 2000 GF32 AX (EDC)	Warehouse GC16	4
GC16-2024-0180	2024-03-14 10:28:30.8790240	Plant Operation I	ป้องกันมือ	ถุงมือกันสารเคมี Nitrile (ป้องกัน Acid, Base, Alcohol, Solvent, Hydrocarbon)	Warehouse GC16	5
GC16-2024-0180	2024-03-14 10:28:30.8790240	Plant Operation I	ป้องกันเสียงดัง	ที่ครอบหู 3M Earmuffs	Warehouse GC16	1
GC16-2024-0187	2024-03-15 09:26:01.3649422	Glycol, GCO, GCP, GGC, Lab Center	ป้องกันมือ	ถุงมือในล่อน Job Master เคลือบ PU (สีดำ) Size L	Warehouse GC16	2
GC16-2024-0187	2024-03-15 09:26:01.3649422	Glycol, GCO, GCP, GGC, Lab Center	ป้องกันเสียงดัง	ที่อุดหูแบบ Foam ชนิดมีสาย	Warehouse GC16	2
GC16-2024-0189	2024-03-17 16:01:36.2892390	SHE - EO-Based Performance	ป้องกันระบบหายใจ	ตัวกรอง SR serie ABEK1 (EDC,mutigas,amonia)	Warehouse GC16	4
GC16-2024-0196	2024-03-21 10:55:44.6879306	SHE - EO-Based Performance	ป้องกันระบบหายใจ	ตัวกรอง SR serie AX(EO) SR 298	Warehouse GC16	4
GC16-2024-0196	2024-03-21 10:55:44.6879306	SHE - EO-Based Performance	ป้องกันระบบหายใจ	หน้ากากป้องกันสารเคมีครึ่งหน้าใช้กับโลกรอง EO ยี่ห้อ Sundstrom (ตลับกรองเดี่ยว)	Warehouse GC16	4
GC16-2024-0197	2024-03-21 10:59:44.8857741	SHE - EO-Based Performance	ป้องกันใบหน้าและดวงตา	แว่นตานีกรัย 3M BX	Warehouse GC16	6
GC16-2024-0197	2024-03-21 10:59:44.8857741	SHE - EO-Based Performance	ป้องกันระบบหายใจ	หน้ากากป้องกันฝนแบบพับ 3M	Warehouse GC16	50
GC16-2024-0197	2024-03-21 10:59:44.8857741	SHE - EO-Based Performance	ป้องกันมือ	ถุงมือเคลือบ PU Size XL(9) ยาว 25 cm.	Warehouse GC16	5
GC16-2024-0197	2024-03-21 10:59:44.8857741	SHE - EO-Based Performance	ป้องกันมือ	ถุงมือในล่อน Job Master เคลือบ PU (สีดำ) Size L	Warehouse GC16	5
GC16-2024-0197	2024-03-21 10:59:44.8857741	SHE - EO-Based Performance	ป้องกันมือ	ถุงมือเคลือบ PU Size L (8) ยาว 24 cm.	Warehouse GC16	5
GC16-2024-0199	2024-03-21 19:20:22.3928970	SHE - EO-Based Performance	ป้องกันระบบหายใจ	ADAPTOR สำหรับสวมตัวกรอง SR serie กับ full face	Warehouse GC16	7
GC16-2024-0199	2024-03-21 19:20:22.3928970	SHE - EO-Based Performance	ป้องกันมือ	ถุงมือกันสารเคมี Nitrile (ป้องกัน Acid, Base, Alcohol, Solvent, Hydrocarbon)	Warehouse GC16	14
GC16-2024-0199	2024-03-21 19:20:22.3928970	SHE - EO-Based Performance	ป้องกันลำตัว	ชุดกันสารเคมี Level B size L (สั 165-180 cm.)	Warehouse GC16	7
GC16-2024-0200	2024-03-22 13:50:24.6820321	SHE - EO-Based Performance	ป้องกันระบบหายใจ	ตัวกรอง SR serie ABEK1 (EDC,mutigas,amonia)	Warehouse GC16	1
GC16-2024-0202	2024-03-24 12:27:27.8026696	EG/EA Plant Operation I Shift A	ป้องกันเท้า	รองเท้าเซฟตี้ (ชาย) หุ้มข้อสีน้ำตาล PANGOLIN 0283ZG# 6	Warehouse GC16	1

Request Code	IssueDate	Organize Name	CategoryName	ProductName	WarehouseName	Items
GC16-2024-0206	2024-03-27 09:04:09.8157567	Instrument & Electrical: Glycol	ป้องกันมือ	ถุงมือเล็บบน Job Master เคลือบ PU (สีดำ) Size L	Warehouse GC16	30
GC16-2024-0220	2024-03-27 10:36:21.2241475	Instrument & Electrical: PO	ป้องกันเท้า	รองเท้าเซฟตี้ (ชาย) หุ้มข้อสีน้ำตาล PANGOLIN 0283ZG# 7	Warehouse GC16	1
GC16-2024-0231	2024-03-29 02:37:50.4173269	EG/EA Plant Operation I Shift A	ป้องกันใบหน้าและดวงตา	แว่นตาน้ำหนัก 3M Z87	Warehouse GC16	2
GC16-2024-0231	2024-03-29 02:37:50.4173269	EG/EA Plant Operation I Shift A	ป้องกันมือ	ถุงมือเล็บบน PU Size XL(9) ยาว 25 cm.	Warehouse GC16	5
GC16-2024-0231	2024-03-29 02:37:50.4173269	EG/EA Plant Operation I Shift A	ป้องกันเท้า	รองเท้าเซฟตี้ (ชาย) หุ้มข้อสีน้ำตาล PANGOLIN 0285ZG# 9	Warehouse GC16	1
GC16-2024-0231	2024-03-29 02:37:50.4173269	EG/EA Plant Operation I Shift A	ป้องกันใบหน้าและดวงตา	แว่นตาน้ำหนัก 3M BX	Warehouse GC16	2
GC16-2024-0231	2024-03-29 02:37:50.4173269	EG/EA Plant Operation I Shift A	ป้องกันศีรษะ	สายรัดคางแบบ 4 จุด	Warehouse GC16	1
GC16-2024-0236	2024-04-02 09:11:58.2269688	SHE - EO-Based Performance	ป้องกันเท้า	รองเท้าเซฟตี้ (ชาย) หุ้มข้อสีน้ำตาล PANGOLIN 0283ZG# 5	Warehouse GC16	1
GC16-2024-0241	2024-04-05 16:00:37.2524256	Plant Operation I	ป้องกันระบบหายใจ	ตัวกรอง SR serie AX(EO) SR 298	Warehouse GC16	7
GC16-2024-0241	2024-04-05 16:00:37.2524256	Plant Operation I	ป้องกันระบบหายใจ	ADAPTOR สำหรับสวมตัวกรอง SR serie กับ full face	Warehouse GC16	7
GC16-2024-0243	2024-04-05 16:15:57.3136508	Instrument & Electrical: Glycol	ป้องกันใบหน้าและดวงตา	แว่นตาน้ำหนัก 3M BX	Warehouse GC16	2
GC16-2024-0243	2024-04-05 16:15:57.3136508	Instrument & Electrical: Glycol	ป้องกันเสียงดัง	ที่อุดหูแบบ Foam ชนิดมีสาย	Warehouse GC16	2
GC16-2024-0243	2024-04-05 16:15:57.3136508	Instrument & Electrical: Glycol	ป้องกันใบหน้าและดวงตา	สายคล้องแว่นทรงสปอร์ต	Warehouse GC16	2
GC16-2024-0249	2024-04-09 08:15:29.1420048	EG/EA Plant Operation I Shift B	ป้องกันใบหน้าและดวงตา	แว่นตาน้ำหนัก 3M BX	Warehouse GC16	1
GC16-2024-0249	2024-04-09 08:15:29.1420048	EG/EA Plant Operation I Shift B	ป้องกันมือ	ถุงมือ Butly Rubber Glove (ป้องกัน EO, Ethyl Acetate)	Warehouse GC16	1
GC16-2024-0249	2024-04-09 08:15:29.1420048	EG/EA Plant Operation I Shift B	ป้องกันศีรษะ	รองในหมวก	Warehouse GC16	1
GC16-2024-0249	2024-04-09 08:15:29.1420048	EG/EA Plant Operation I Shift B	ป้องกันเท้า	รองเท้าเซฟตี้ (ชาย) หุ้มข้อสีน้ำตาล PANGOLIN 0285ZG# 7	Warehouse GC16	1
GC16-2024-0249	2024-04-09 08:15:29.1420048	EG/EA Plant Operation I Shift B	ป้องกันมือ	ถุงมือNitrile สีเขียว	Warehouse GC16	1
GC16-2024-0249	2024-04-09 08:15:29.1420048	EG/EA Plant Operation I Shift B	ป้องกันมือ	ถุงมือหนังผิว Schake (สีเทาขอบเขียว) Size M	Warehouse GC16	3
GC16-2024-0257	2024-04-10 08:34:31.7963909	EG/EA Plant Operation I Shift C	ป้องกันใบหน้าและดวงตา	แว่นตาน้ำหนัก	Warehouse GC16	2
GC16-2024-0257	2024-04-10 08:34:31.7963909	EG/EA Plant Operation I Shift C	ป้องกันมือ	ถุงมือในล่อน Job Master เคลือบ PU (สีดำ) Size L	Warehouse GC16	12
GC16-2024-0257	2024-04-10 08:34:31.7963909	EG/EA Plant Operation I Shift C	ป้องกันศีรษะ	รองในหมวก	Warehouse GC16	1
GC16-2024-0259	2024-04-10 08:51:32.0829660	EG/EA Plant Operation I Shift C	ป้องกันเท้า	รองเท้าเซฟตี้ (ชาย) หุ้มข้อสีน้ำตาล PANGOLIN 0285ZG# 7	Warehouse GC16	1
GC16-2024-0259	2024-04-10 08:51:32.0829660	EG/EA Plant Operation I Shift C	ป้องกันใบหน้าและดวงตา	แว่นตาน้ำหนัก	Warehouse GC16	1
GC16-2024-0260	2024-04-10 08:53:30.1838462	EG/EA Plant Operation I Shift B	ป้องกันมือ	ถุงมือในล่อน Job Master เคลือบ PU (สีดำ) Size L	Warehouse GC16	12
GC16-2024-0260	2024-04-10 08:53:30.1838462	EG/EA Plant Operation I Shift B	ป้องกันใบหน้าและดวงตา	แว่นตาน้ำหนัก 3M BX	Warehouse GC16	1
GC16-2024-0265	2024-04-10 09:19:23.9917213	EG/EA Plant Operation I Shift C	ป้องกันมือ	ถุงมือ Butly Rubber Glove (ป้องกัน EO, Ethyl Acetate)	Warehouse GC16	1
GC16-2024-0265	2024-04-10 09:19:23.9917213	EG/EA Plant Operation I Shift C	ป้องกันใบหน้าและดวงตา	แว่นตาน้ำหนัก	Warehouse GC16	1
GC16-2024-0265	2024-04-10 09:19:23.9917213	EG/EA Plant Operation I Shift C	ป้องกันเท้า	รองเท้าเซฟตี้ (ชาย) หุ้มข้อสีน้ำตาล PANGOLIN 0283ZG# 8	Warehouse GC16	1
GC16-2024-0265	2024-04-10 09:19:23.9917213	EG/EA Plant Operation I Shift C	ป้องกันมือ	ถุงมือเล็บบน PU Size L (8) ยาว 24 cm.	Warehouse GC16	1
GC16-2024-0264	2024-04-10 09:19:51.7499297	Maintenance Support	ป้องกันใบหน้าและดวงตา	แว่นตาน้ำหนัก 3M Z87	Warehouse GC16	1
GC16-2024-0264	2024-04-10 09:19:51.7499297	Maintenance Support	ป้องกันมือ	ถุงมือหนังผิว Schake (สีเทาขอบเขียว) Size M	Warehouse GC16	1
GC16-2024-0264	2024-04-10 09:19:51.7499297	Maintenance Support	ป้องกันศีรษะ	สติ๊กเกอร์ติดหมวกกันน็อกโลโก้ GC	Warehouse GC16	4
GC16-2024-0264	2024-04-10 09:19:51.7499297	Maintenance Support	ป้องกันเท้า	รองเท้าเซฟตี้ (ชาย) หุ้มข้อสีน้ำตาล PANGOLIN 0283ZG# 7	Warehouse GC16	1
GC16-2024-0264	2024-04-10 09:19:51.7499297	Maintenance Support	ป้องกันใบหน้าและดวงตา	สายคล้องแว่นทรงสปอร์ต	Warehouse GC16	1
GC16-2024-0276	2024-04-11 09:29:34.6695409	Static Equipment: Glycol	ป้องกันเท้า	รองเท้าเซฟตี้ (ชาย) หุ้มข้อสีน้ำตาล PANGOLIN 0285ZG# 6	Warehouse GC16	1
GC16-2024-0283	2024-04-12 08:56:38.3428438	EG/EA Plant Operation II Shift D	ป้องกันเท้า	รองเท้าเซฟตี้ (ชาย) หุ้มข้อสีน้ำตาล PANGOLIN 0283ZG# 8	Warehouse GC16	1
GC16-2024-0283	2024-04-12 08:56:38.3428438	EG/EA Plant Operation II Shift D	ป้องกันเสียงดัง	ที่อุดหูแบบ Foam ชนิดมีสาย	Warehouse GC16	5
GC16-2024-0283	2024-04-12 08:56:38.3428438	EG/EA Plant Operation II Shift D	ป้องกันใบหน้าและดวงตา	แว่นตาน้ำหนัก 3M Z87	Warehouse GC16	1
GC16-2024-0283	2024-04-12 08:56:38.3428438	EG/EA Plant Operation II Shift D	ป้องกันมือ	ถุงมือในล่อน Job Master เคลือบ PU (สีดำ) Size M	Warehouse GC16	3
GC16-2024-0283	2024-04-12 08:56:38.3428438	EG/EA Plant Operation II Shift D	ป้องกันมือ	ถุงมือหนังสีน้ำตาล/ดำ Argon type	Warehouse GC16	1
GC16-2024-0283	2024-04-12 08:56:38.3428438	EG/EA Plant Operation II Shift D	ป้องกันระบบหายใจ	ตัวกรอง SR serie AX(EO) SR 298	Warehouse GC16	1
GC16-2024-0283	2024-04-12 08:56:38.3428438	EG/EA Plant Operation II Shift D	ป้องกันมือ	ถุงมือเล็บบน PU Size L (8) ยาว 24 cm.	Warehouse GC16	1
GC16-2024-0287	2024-04-12 10:18:04.3841253	EG/EA Plant Operation II Shift D	ป้องกันมือ	ถุงมือในล่อน Job Master เคลือบ PU (สีดำ) Size L	Warehouse GC16	3

Request Code	IssueDate	Organize Name	CategoryName	ProductName	WarehouseName	Items
GC16-2024-0287	2024-04-12 10:18:04.3841253	EG/EA Plant Operation II Shift D	ป้องกันศีรษะ	สติ๊กเกอร์ติดหมวกกันน็อกโลโก้ GC	Warehouse GC16	1
GC16-2024-0287	2024-04-12 10:18:04.3841253	EG/EA Plant Operation II Shift D	ป้องกันศีรษะ	หมวกกันน็อกและรองใน	Warehouse GC16	1
GC16-2024-0290	2024-04-12 15:40:04.3243694	SHE - EO-Based Performance	ป้องกันมือ	ถุงมือกันสารเคมี Nitrile (ป้องกัน Acid, Base, Alcohol, Solvent, Hydrocarbon)	Warehouse GC16	8
GC16-2024-0290	2024-04-12 15:40:04.3243694	SHE - EO-Based Performance	ป้องกันลำตัว	ชุดกันสารเคมี Level B size XL (สูง 170-190 cm.)	Warehouse GC16	8
GC16-2024-0293	2024-04-18 16:06:49.3054720	EG/EA Plant Operation I Shift C	ป้องกันเสียงดัง	ที่อุดหูแบบ Foam ชนิดมีสาย	Warehouse GC16	10
GC16-2024-0293	2024-04-18 16:06:49.3054720	EG/EA Plant Operation I Shift C	ป้องกันศีรษะ	สติ๊กเกอร์ติดหมวกกันน็อกโลโก้ GC	Warehouse GC16	2
GC16-2024-0293	2024-04-18 16:06:49.3054720	EG/EA Plant Operation I Shift C	ป้องกันศีรษะ	สายรัดคางแบบ 4 จุด	Warehouse GC16	1
GC16-2024-0293	2024-04-18 16:06:49.3054720	EG/EA Plant Operation I Shift C	ป้องกันศีรษะ	หมวกกันน็อกและรองใน	Warehouse GC16	1
GC16-2024-0296	2024-04-19 13:57:44.5515588	Glycol, GCO, GCP, GGC, Lab Center	ป้องกันมือ	ถุงมือหนังสีน้ำตาล/ดำ Argon type	Warehouse GC16	1
GC16-2024-0297	2024-04-22 09:55:58.8318240	Control System Maintenance	ป้องกันมือ	ถุงมือเล็บบน PU Size XL(9) ยาว 25 cm.	Warehouse GC16	5
GC16-2024-0297	2024-04-22 09:55:58.8318240	Control System Maintenance	ป้องกันเสียงดัง	ที่อุดหูแบบ Foam ชนิดมีสาย	Warehouse GC16	3
GC16-2024-0297	2024-04-22 09:55:58.8318240	Control System Maintenance	ป้องกันมือ	ถุงมือNitrile สีเขียว	Warehouse GC16	3
GC16-2024-0297	2024-04-22 09:55:58.8318240	Control System Maintenance	ป้องกันเท้า	รองเท้าเซฟตี้ (ชาย) หุ้มข้อสีน้ำตาล PANGOLIN 0283ZG# 9	Warehouse GC16	1
GC16-2024-0297	2024-04-22 09:55:58.8318240	Control System Maintenance	ป้องกันใบหน้าและดวงตา	แว่นตาน้ำหนัก 3M Z87	Warehouse GC16	1
GC16-2024-0301	2024-04-23 09:11:55.1046867	SHE - EO-Based Performance	ป้องกันใบหน้าและดวงตา	แว่นครอบตาชนิดน้ำ (goggle)	Warehouse GC16	15
GC16-2024-0303	2024-04-23 16:10:19.5480280	EG/EA Plant Operation I Shift D	ป้องกันเท้า	รองเท้าเซฟตี้ (ชาย) หุ้มข้อสีน้ำตาล PANGOLIN 0285ZG# 6	Warehouse GC16	1
GC16-2024-0303	2024-04-23 16:10:19.5480280	EG/EA Plant Operation I Shift D	ป้องกันมือ	ถุงมือเล็บบน PU Size L (8) ยาว 24 cm.	Warehouse GC16	5
GC16-2024-0303	2024-04-23 16:10:19.5480280	EG/EA Plant Operation I Shift D	ป้องกันใบหน้าและดวงตา	แว่นตาน้ำหนัก 3M Z87	Warehouse GC16	2
GC16-2024-0303	2024-04-23 16:10:19.5480280	EG/EA Plant Operation I Shift D	ป้องกันมือ	ถุงมือNitrile สีเขียว	Warehouse GC16	2
GC16-2024-0303	2024-04-23 16:10:19.5480280	EG/EA Plant Operation I Shift D	ป้องกันมือ	ถุงมือหนังผิว Schake (สีเทาขอบเขียว) Size M	Warehouse GC16	7
GC16-2024-0303	2024-04-23 16:10:19.5480280	EG/EA Plant Operation I Shift D	ป้องกันใบหน้าและดวงตา	แว่นตาน้ำหนัก	Warehouse GC16	2
GC16-2024-0309	2024-04-24 13:21:10.1470070	EG/EA Plant Operation I Shift B	ป้องกันมือ	ถุงมือเล็บบน PU Size L (8) ยาว 24 cm.	Warehouse GC16	2
GC16-2024-0309	2024-04-24 13:21:10.1470070	EG/EA Plant Operation I Shift B	ป้องกันมือ	ถุงมือหนังผิว Schake (สีเทาขอบเขียว) Size M	Warehouse GC16	3
GC16-2024-0309	2024-04-24 13:21:10.1470070	EG/EA Plant Operation I Shift B	ป้องกันเสียงดัง	ที่ครอบหู 3M Earmuffs	Warehouse GC16	1
GC16-2024-0312	2024-04-25 10:19:58.7287042	EG/EA Plant Operation II Shift B	ป้องกันระบบหายใจ	ใส่กรองแอลกอฮอล์ (สีเขียว 3M 6004) แบบใส่กรองคู่	Warehouse GC16	2
GC16-2024-0312	2024-04-25 10:19:58.7287042	EG/EA Plant Operation II Shift B	ป้องกันระบบหายใจ	หมวกกันน็อกกันสารเคมีแบบครึ่งหน้า 3M :7502 SIZE M	Warehouse GC16	1
GC16-2024-0312	2024-04-25 10:19:58.7287042	EG/EA Plant Operation II Shift B	ป้องกันเสียงดัง	ที่อุดหูแบบ Foam ชนิดมีสาย	Warehouse GC16	10
GC16-2024-0312	2024-04-25 10:19:58.7287042	EG/EA Plant Operation II Shift B	ป้องกันใบหน้าและดวงตา	แว่นตาน้ำหนัก	Warehouse GC16	1
GC16-2024-0312	2024-04-25 10:19:58.7287042	EG/EA Plant Operation II Shift B	ป้องกันใบหน้าและดวงตา	แว่นตาน้ำหนัก 3M Z87	Warehouse GC16	2
GC16-2024-0318	2024-04-26 10:51:32.9191848	EG/EA Plant Operation I Shift C	ป้องกันมือ	ถุงมือกันสารเคมี Nitrile (ป้องกัน Acid, Base, Alcohol, Solvent, Hydrocarbon)	Warehouse GC16	1
GC16-2024-0318	2024-04-26 10:51:32.9191848	EG/EA Plant Operation I Shift C	ป้องกันมือ	ถุงมือNitrile สีเขียว	Warehouse GC16	1
GC16-2024-0320	2024-04-26 13:28:09.1595736	EG/EA Plant Operation I Shift C	ป้องกันระบบหายใจ	ตัวกรอง SR serie AX(EO) SR 298	Warehouse GC16	1
GC16-2024-0320	2024-04-26 13:28:09.1595736	EG/EA Plant Operation I Shift C	ป้องกันระบบหายใจ	หมวกปกป้องกันสารเคมีครึ่งหน้าใช้กับใส่กรอง EO ยี่ห้อ Sundstrom (ตลับกรองเดี่ยว)	Warehouse GC16	1
GC16-2024-0320	2024-04-26 13:28:09.1595736	EG/EA Plant Operation I Shift C	ป้องกันมือ	ถุงมือ Butly Rubber Glove (ป้องกัน EO, Ethyl Acetate)	Warehouse GC16	1
GC16-2024-0323	2024-04-26 13:33:48.7897553	EG/EA Plant Operation I Shift C	ป้องกันระบบหายใจ	ตัวกรอง SR serie AX(EO) SR 298	Warehouse GC16	1
GC16-2024-0323	2024-04-26 13:33:48.7897553	EG/EA Plant Operation I Shift C	ป้องกันมือ	ถุงมือกันสารเคมี Nitrile (ป้องกัน Acid, Base, Alcohol, Solvent, Hydrocarbon)	Warehouse GC16	1
GC16-2024-0323	2024-04-26 13:33:48.7897553	EG/EA Plant Operation I Shift C	ป้องกันระบบหายใจ	หมวกปกป้องกันสารเคมีครึ่งหน้าใช้กับใส่กรอง EO ยี่ห้อ Sundstrom (ตลับกรองเดี่ยว)	Warehouse GC16	1
GC16-2024-0322	2024-04-26 13:33:55.9304808	EG/EA Plant Operation I Shift C	ป้องกันระบบหายใจ	ตัวกรอง SR serie AX(EO) SR 298	Warehouse GC16	1
GC16-2024-0322	2024-04-26 13:33:55.9304808	EG/EA Plant Operation I Shift C	ป้องกันระบบหายใจ	หมวกปกป้องกันสารเคมีครึ่งหน้าใช้กับใส่กรอง EO ยี่ห้อ Sundstrom (ตลับกรองเดี่ยว)	Warehouse GC16	1
GC16-2024-0329	2024-04-26 16:24:55.7652278	SHE - EO-Based Performance	ป้องกันระบบหายใจ	หมวกปกป้องกันฝุ่นและออง Dust and Acid Mask (R95)	Warehouse GC16	30
GC16-2024-0330	2024-04-26 16:35:16.0312073	SHE - EO-Based Performance	ป้องกันระบบหายใจ	หมวกกันน็อกกันสารเคมีแบบครึ่งหน้า 3M :7502 SIZE M	Warehouse GC16	2
GC16-2024-0330	2024-04-26 16:35:16.0312073	SHE - EO-Based Performance	ป้องกันระบบหายใจ	ใส่กรองสารอินทรีย์-solvent (สีแดง 3M 6003) แบบใส่กรองคู่	Warehouse GC16	2
GC16-2024-0332	2024-04-28 18:47:12.3252261	EG/EA Plant Operation I Shift A	ป้องกันใบหน้าและดวงตา	แว่นตาน้ำหนัก 3M BX	Warehouse GC16	2
GC16-2024-0332	2024-04-28 18:47:12.3252261	EG/EA Plant Operation I Shift A	ป้องกันเท้า	รองเท้าเซฟตี้ (ชาย) หุ้มข้อสีน้ำตาล PANGOLIN 0283ZG# 9	Warehouse GC16	1

Request Code	IssueDate	Organize Name	CategoryName	ProductName	WarehouseName	Items
GC16-2024-0332	2024-04-28 18:47:12.3252261	EG/EA Plant Operation I Shift A	ป่องกันมือ	ถุงมือหนังผิว Schake (สีเทาขอบเขียว) Size M	Warehouse GC16	2
GC16-2024-0348	2024-05-09 14:08:52.0569923	Instrument & Electrical: Glycol	ป่องกันระบบหายใจ	หน้ากากป้องกันฝุ่นและของ Dust and Acid Mask (R95)	Warehouse GC16	1
GC16-2024-0356	2024-05-13 09:50:46.2182032	Plant Operation II	ป่องกันระบบหายใจ	หน้ากากป้องกันฝุ่นแบบพับ 3M	Warehouse GC16	2
GC16-2024-0356	2024-05-13 09:50:46.2182032	Plant Operation II	ป่องกันใบหน้าและดวงตา	แว่นครอบตานีรภัย (goggle)	Warehouse GC16	1
GC16-2024-0356	2024-05-13 09:50:46.2182032	Plant Operation II	ป่องกันระบบหายใจ	ใส่กรองสารอินทรีย์-solvent (สีเหลือง 3M 6003) แบบใส่กรองคู่	Warehouse GC16	1
GC16-2024-0356	2024-05-13 09:50:46.2182032	Plant Operation II	ป่องกันใบหน้าและดวงตา	สายคล้องแว่นทรงสปอร์ต	Warehouse GC16	1
GC16-2024-0356	2024-05-13 09:50:46.2182032	Plant Operation II	ป่องกันมือ	ถุงมือกันสั่น	Warehouse GC16	1
GC16-2024-0356	2024-05-13 09:50:46.2182032	Plant Operation II	ป่องกันใบหน้าและดวงตา	แว่นตานีรภัย 3M Z87	Warehouse GC16	1
GC16-2024-0360	2024-05-14 09:06:41.9516233	EG/EA Plant Operation I Shift B	ป่องกันมือ	ถุงมือผ้า	Warehouse GC16	12
GC16-2024-0360	2024-05-14 09:06:41.9516233	EG/EA Plant Operation I Shift B	ป่องกันศีรษะ	สายรัดคางแบบ 4 จุด	Warehouse GC16	1
GC16-2024-0360	2024-05-14 09:06:41.9516233	EG/EA Plant Operation I Shift B	ป่องกันมือ	ถุงมือหนังผิว Schake (สีเทาขอบเขียว) Size M	Warehouse GC16	12
GC16-2024-0360	2024-05-14 09:06:41.9516233	EG/EA Plant Operation I Shift B	ป่องกันใบหน้าและดวงตา	แว่นตานีรภัย 3M Z87	Warehouse GC16	2
GC16-2024-0363	2024-05-14 14:40:55.2278334	SHE - EO-Based Performance	ป่องกันใบหน้าและดวงตา	แผ่นกระบังหน้าเลนส์ใส A3	Warehouse GC16	5
GC16-2024-0365	2024-05-16 08:08:41.6642026	EG/EA Plant Operation I Shift C	ป่องกันใบหน้าและดวงตา	แว่นตานีรภัย	Warehouse GC16	1
GC16-2024-0367	2024-05-16 08:18:50.8898221	EG/EA Plant Operation I Shift C	ป่องกันมือ	ถุงมือหนังผิว Schake (สีเทาขอบเขียว) Size M	Warehouse GC16	2
GC16-2024-0367	2024-05-16 08:18:50.8898221	EG/EA Plant Operation I Shift C	ป่องกันใบหน้าและดวงตา	แว่นตานีรภัย	Warehouse GC16	2
GC16-2024-0371	2024-05-18 11:08:03.4109802	Logistic Operation	ป่องกันมือ	ถุงมือเคลือบ PU Size L (8) ยาว 24 cm.	Warehouse GC16	5
GC16-2024-0373	2024-05-20 08:21:48.3414562	EG/EA Plant Operation I Shift A	ป่องกันใบหน้าและดวงตา	แว่นตานีรภัย 3M BX	Warehouse GC16	1
GC16-2024-0373	2024-05-20 08:21:48.3414562	EG/EA Plant Operation I Shift A	ป่องกันเท้า	รองเท้าเซฟตี้ (ชาย) หุ้มข้อสีน้ำตาล PANGOLIN 0283ZG# 6	Warehouse GC16	1
GC16-2024-0373	2024-05-20 08:21:48.3414562	EG/EA Plant Operation I Shift A	ป่องกันมือ	ถุงมือเคลือบ PU Size XL(9) ยาว 25 cm.	Warehouse GC16	5
GC16-2024-0375	2024-05-21 09:54:12.9391327	Plant Operation II	ป่องกันเท้า	รองเท้าเซฟตี้ (ชาย) หุ้มข้อสีน้ำตาล PANGOLIN 0283ZG# 8	Warehouse GC16	1
GC16-2024-0379	2024-05-23 11:24:57.2868683	Logistic Operation	ป่องกันใบหน้าและดวงตา	แว่นตานีรภัย 3M BX	Warehouse GC16	1
GC16-2024-0379	2024-05-23 11:24:57.2868683	Logistic Operation	ป่องกันเท้า	รองเท้าเซฟตี้ (ชาย) หุ้มข้อสีน้ำตาล PANGOLIN 0283ZG# 6	Warehouse GC16	1
GC16-2024-0381	2024-05-24 11:21:25.4961889	SHE - EO-Based Performance	ป่องกันศีรษะ	หมวกกันน็อกและรองใน	Warehouse GC16	10
GC16-2024-0381	2024-05-24 11:21:25.4961889	SHE - EO-Based Performance	ป่องกันศีรษะ	สายรัดคางแบบ 4 จุด	Warehouse GC16	10
GC16-2024-0385	2024-05-27 12:07:24.9762938	EG/EA Plant Operation I Shift A	ป่องกันมือ	ถุงมือกันสารเคมี Nitrile (ป่องกัน Acid, Base, Alcohol, Solvent, Hydrocarbon)	Warehouse GC16	1
GC16-2024-0385	2024-05-27 12:07:24.9762938	EG/EA Plant Operation I Shift A	ป่องกันระบบหายใจ	ตัวกรอง SR serie ABEK1 (EDC,mutigas,amonia)	Warehouse GC16	1
GC16-2024-0385	2024-05-27 12:07:24.9762938	EG/EA Plant Operation I Shift A	ป่องกันมือ	ถุงมือเคลือบ PU Size XL(9) ยาว 25 cm.	Warehouse GC16	4
GC16-2024-0385	2024-05-27 12:07:24.9762938	EG/EA Plant Operation I Shift A	ป่องกันระบบหายใจ	ตัวกรอง SR serie AX(EO) SR 298	Warehouse GC16	1
GC16-2024-0390	2024-05-29 11:38:09.9759259	SHE - EO-Based Performance	ป่องกันระบบหายใจ	ใส่กรองโลหะของสารเคมีสารอินทรีย์ Organic vapor(สีฟ้า 3M 6001)	Warehouse GC16	10
GC16-2024-0393	2024-05-30 09:50:25.7429734	EG/EA Plant Operation I Shift D	ป่องกันมือ	ถุงมือหนังผิว Schake (สีเทาขอบเขียว) Size M	Warehouse GC16	3
GC16-2024-0393	2024-05-30 09:50:25.7429734	EG/EA Plant Operation I Shift D	ป่องกันใบหน้าและดวงตา	สายคล้องแว่นทรงสปอร์ต	Warehouse GC16	1
GC16-2024-0393	2024-05-30 09:50:25.7429734	EG/EA Plant Operation I Shift D	ป่องกันระบบหายใจ	ตัวกรอง SR serie AX(EO) SR 298	Warehouse GC16	1
GC16-2024-0393	2024-05-30 09:50:25.7429734	EG/EA Plant Operation I Shift D	ป่องกันมือ	ถุงมือเคลือบ PU Size L (8) ยาว 24 cm.	Warehouse GC16	5
GC16-2024-0393	2024-05-30 09:50:25.7429734	EG/EA Plant Operation I Shift D	ป่องกันระบบหายใจ	หน้ากากป้องกันสารเคมีครึ่งหน้าใช้กับใส่กรอง EO ยี่ห้อ Sundstrom (ตลับกรองเดี่ยว)	Warehouse GC16	1
GC16-2024-0402	2024-06-04 09:15:34.2374339	Logistic Operation	ป่องกันระบบหายใจ	หน้ากากกันสารเคมีแบบครึ่งหน้า 3M :7502 SIZE M	Warehouse GC16	1
GC16-2024-0402	2024-06-04 09:15:34.2374339	Logistic Operation	ป่องกันระบบหายใจ	ใส่กรองสารเคมี MULTI-GAS Solvent Acid NH3 (สีน้ำ 3M 6006) แบบใส่กรองคู่	Warehouse GC16	1
GC16-2024-0407	2024-06-04 09:40:59.0630429	Olefin 3	ป่องกันเท้า	รองเท้าเซฟตี้ (ชาย) หุ้มข้อสีน้ำตาล PANGOLIN 0285ZG# 8	Warehouse GC16	1
GC16-2024-0407	2024-06-04 09:40:59.0630429	Olefin 3	ป่องกันใบหน้าและดวงตา	แว่นตานีรภัย	Warehouse GC16	1
GC16-2024-0408	2024-06-04 09:43:02.3879167	Olefin 3	ป่องกันระบบหายใจ	ใส่กรองสารอินทรีย์-solvent (สีเหลือง 3M 6003) แบบใส่กรองคู่	Warehouse GC16	2
GC16-2024-0408	2024-06-04 09:43:02.3879167	Olefin 3	ป่องกันใบหน้าและดวงตา	แว่นตานีรภัย	Warehouse GC16	1
GC16-2024-0408	2024-06-04 09:43:02.3879167	Olefin 3	ป่องกันเท้า	รองเท้าเซฟตี้ (ชาย) หุ้มข้อสีน้ำตาล PANGOLIN 0285ZG# 5	Warehouse GC16	1
GC16-2024-0412	2024-06-05 09:15:10.9430136	EG/EA Plant Operation I Shift A	ป่องกันใบหน้าและดวงตา	แว่นตานีรภัย 3M BX	Warehouse GC16	1
GC16-2024-0419	2024-06-07 14:00:43.0614047	Quality Measurement Instrument: Glyco	ป่องกันศีรษะ	สติ๊กเกอร์ติดหมวกกันน็อกโลโก้ GC	Warehouse GC16	1

Request Code	IssueDate	Organize Name	CategoryName	ProductName	WarehouseName	Items
GC16-2024-0419	2024-06-07 14:00:43.0614047	Quality Measurement Instrument: Glyco	ป่องกันมือ	ถุงมือเคลือบ PU Size L (8) ยาว 24 cm.	Warehouse GC16	12
GC16-2024-0419	2024-06-07 14:00:43.0614047	Quality Measurement Instrument: Glyco	ป่องกันระบบหายใจ	หน้ากากป้องกันฝุ่นแบบพับ 3M	Warehouse GC16	5
GC16-2024-0419	2024-06-07 14:00:43.0614047	Quality Measurement Instrument: Glyco	ป่องกันศีรษะ	สายรัดคางแบบ 4 จุด	Warehouse GC16	1
GC16-2024-0419	2024-06-07 14:00:43.0614047	Quality Measurement Instrument: Glyco	ป่องกันศีรษะ	รองในหมวก	Warehouse GC16	1
GC16-2024-0423	2024-06-10 17:53:29.8902898	Mechanical: PO	ป่องกันเท้า	รองเท้าเซฟตี้ (ชาย) หุ้มข้อสีน้ำตาล PANGOLIN 0283ZG# 5	Warehouse GC16	1
GC16-2024-0423	2024-06-10 17:53:29.8902898	Mechanical: PO	ป่องกันใบหน้าและดวงตา	แว่นตานีรภัย 3M Z87	Warehouse GC16	1
GC16-2024-0431	2024-06-11 16:32:15.1847228	Mechanical: Glycol	ป่องกันเสียงดัง	ที่อุดหูแบบ Foam ชนิดมีสาย	Warehouse GC16	2
GC16-2024-0431	2024-06-11 16:32:15.1847228	Mechanical: Glycol	ป่องกันใบหน้าและดวงตา	สายคล้องแว่นทรงสปอร์ต	Warehouse GC16	1
GC16-2024-0431	2024-06-11 16:32:15.1847228	Mechanical: Glycol	ป่องกันเท้า	รองเท้าเซฟตี้ (หญิง) หุ้มข้อสีน้ำตาล PANGOLIN 651# 5	Warehouse GC16	1
GC16-2024-0434	2024-06-17 09:57:53.4475789	T/A Project Management D	ป่องกันเท้า	รองเท้าเซฟตี้ (ชาย) หุ้มข้อสีน้ำตาล PANGOLIN 0285ZG# 5	Warehouse GC16	1
GC16-2024-0440	2024-06-17 16:12:40.6622360	Phenol	ป่องกันระบบหายใจ	หน้ากากกันสารเคมีแบบครึ่งหน้า 3M :7502 SIZE M	Warehouse GC16	1
GC16-2024-0440	2024-06-17 16:12:40.6622360	Phenol	ป่องกันใบหน้าและดวงตา	แว่นตานีรภัย	Warehouse GC16	1
GC16-2024-0440	2024-06-17 16:12:40.6622360	Phenol	ป่องกันระบบหายใจ	ใส่กรองสารอินทรีย์-solvent (สีเหลือง 3M 6003) แบบใส่กรองคู่	Warehouse GC16	1
GC16-2024-0442	2024-06-17 16:12:44.3602385	Phenol	ป่องกันเท้า	รองเท้าเซฟตี้ (ชาย) หุ้มข้อสีน้ำตาล PANGOLIN 0285ZG# 4	Warehouse GC16	1
GC16-2024-0442	2024-06-17 16:12:44.3602385	Phenol	ป่องกันเสียงดัง	ที่อุดหูแบบ Foam ชนิดมีสาย	Warehouse GC16	2
GC16-2024-0442	2024-06-17 16:12:44.3602385	Phenol	ป่องกันใบหน้าและดวงตา	แว่นตานีรภัย 3M Z87	Warehouse GC16	1
GC16-2024-0442	2024-06-17 16:12:44.3602385	Phenol	ป่องกันใบหน้าและดวงตา	แว่นตานีรภัย	Warehouse GC16	1
GC16-2024-0447	2024-06-20 09:27:48.5192097	EG/EA Plant Operation I Shift B	ป่องกันระบบหายใจ	ตัวกรอง SR serie ABEK1 (EDC,mutigas,amonia)	Warehouse GC16	10
GC16-2024-0450	2024-06-21 08:56:37.6176858	T/A Project Management D	ป่องกันมือ	ถุงมือกันของ Job Master เคลือบ PU (สีฟ้า) Size M	Warehouse GC16	2
GC16-2024-0454	2024-06-24 12:49:57.4614822	Phenol	ป่องกันระบบหายใจ	HALF-MASK for DOUBLE CARTRIDGE, SIZE LARGE	Warehouse GC16	1
GC16-2024-0454	2024-06-24 12:49:57.4614822	Phenol	ป่องกันใบหน้าและดวงตา	GOGGLES	Warehouse GC16	1
GC16-2024-0454	2024-06-24 12:49:57.4614822	Phenol	ป่องกันลำตัว	back support size L	Warehouse GC16	1
GC16-2024-0456	2024-06-24 14:13:09.0770197	EG/EA Maintenance	ป่องกันเสียงดัง	ที่อุดหูแบบ Foam ชนิดมีสาย	Warehouse GC16	2
GC16-2024-0456	2024-06-24 14:13:09.0770197	EG/EA Maintenance	ป่องกันศีรษะ	หมวกกันน็อกและรองใน	Warehouse GC16	1
GC16-2024-0456	2024-06-24 14:13:09.0770197	EG/EA Maintenance	ป่องกันศีรษะ	สายรัดคางแบบ 4 จุด	Warehouse GC16	1
GC16-2024-0466	2024-07-05 16:09:58.2216513	Plant Operation I	ป่องกันมือ	ถุงมือผ้า	Warehouse GC16	5
GC16-2024-0466	2024-07-05 16:09:58.2216513	Plant Operation I	ป่องกันเท้า	รองเท้าเซฟตี้ (ชาย) หุ้มข้อสีน้ำตาล PANGOLIN 0283ZG# 9	Warehouse GC16	1
GC16-2024-0469	2024-07-08 08:42:23.0671155	Static Equipment: Glycol	ป่องกันเท้า	รองเท้าเซฟตี้ (ชาย) หุ้มข้อสีน้ำตาล PANGOLIN 0285ZG# 8	Warehouse GC16	1
GC16-2024-0474	2024-07-09 06:31:13.6543117	EG/EA Plant Operation I Shift A	ป่องกันศีรษะ	สติ๊กเกอร์ติดหมวกกันน็อกโลโก้ GC	Warehouse GC16	1
GC16-2024-0474	2024-07-09 06:31:13.6543117	EG/EA Plant Operation I Shift A	ป่องกันศีรษะ	หมวกกันน็อกและรองใน	Warehouse GC16	1
GC16-2024-0474	2024-07-09 06:31:13.6543117	EG/EA Plant Operation I Shift A	ป่องกันมือ	ถุงมือกันของ Job Master เคลือบ PU (สีฟ้า) Size M	Warehouse GC16	1
GC16-2024-0474	2024-07-09 06:31:13.6543117	EG/EA Plant Operation I Shift A	ป่องกันศีรษะ	สายรัดคางแบบ 4 จุด	Warehouse GC16	1
GC16-2024-0486	2024-07-11 14:37:22.1818500	SHE - EO-Based Performance	ป่องกันระบบหายใจ	ตัวกรอง SR serie AX(EO) SR 298	Warehouse GC16	1
GC16-2024-0489	2024-07-12 10:45:39.0964400	SHE - EO-Based Performance	ป่องกันเท้า	รองเท้าเซฟตี้ (ชาย) หุ้มข้อสีน้ำตาล PANGOLIN 0283ZG# 6	Warehouse GC16	1
GC16-2024-0495	2024-07-16 12:23:42.6789691	EG/EA Plant Operation II Shift D	ป่องกันใบหน้าและดวงตา	แว่นครอบตานีรภัย (goggle)	Warehouse GC16	1
GC16-2024-0495	2024-07-16 12:23:42.6789691	EG/EA Plant Operation II Shift D	ป่องกันมือ	ถุงมือกันสารเคมี Nitrile (ป่องกัน Acid, Base, Alcohol, Solvent, Hydrocarbon)	Warehouse GC16	4
GC16-2024-0495	2024-07-16 12:23:42.6789691	EG/EA Plant Operation II Shift D	ป่องกันใบหน้าและดวงตา	แว่นนัรภัย (เลนส์ใส) ครอบแว่นตา	Warehouse GC16	2
GC16-2024-0493	2024-07-16 13:22:24.4293445	EG/EA Plant Operation II Shift D	ป่องกันมือ	ถุงมือกันของ Job Master เคลือบ PU (สีฟ้า) Size M	Warehouse GC16	10
GC16-2024-0493	2024-07-16 13:22:24.4293445	EG/EA Plant Operation II Shift D	ป่องกันมือ	ถุงมือNitrile สีเขียว	Warehouse GC16	4
GC16-2024-0498	2024-07-16 13:27:39.6350408	EG/EA Plant Operation II Shift D	ป่องกันใบหน้าและดวงตา	แว่นตานีรภัย 3M Z87	Warehouse GC16	2
GC16-2024-0501	2024-07-17 09:39:54.1685307	Mechanical: PO	ป่องกันใบหน้าและดวงตา	แว่นตานีรภัย 3M Z87	Warehouse GC16	1
GC16-2024-0501	2024-07-17 09:39:54.1685307	Mechanical: PO	ป่องกันลำตัว	ชุดกันสารเคมี Level B size XL (สูง 170-190 cm.)	Warehouse GC16	2
GC16-2024-0501	2024-07-17 09:39:54.1685307	Mechanical: PO	ป่องกันเท้า	รองเท้าเซฟตี้ (ชาย) หุ้มข้อสีน้ำตาล PANGOLIN 0283ZG# 10	Warehouse GC16	1
GC16-2024-0501	2024-07-17 09:39:54.1685307	Mechanical: PO	ป่องกันระบบหายใจ	ใส่กรองสารเคมี MULTI-GAS Solvent Acid NH3 (สีน้ำ 3M 6006) แบบใส่กรองคู่	Warehouse GC16	2

Request Code	IssueDate	Organize Name	CategoryName	ProductName	WarehouseName	Items
GC16-2024-0501	2024-07-17 09:39:54.1685307	Mechanical: PO	ป้องกันมือ	ถุงมือเคลือบ PU Size L (8) ยาว 24 cm.	Warehouse GC16	2
GC16-2024-0511	2024-07-24 09:26:18.8919884	SHE - EO-Based Performance	ป้องกันเท้า	รองเท้าเซฟตี้ (ชาย) หุ้มข้อสีน้ำตาล PANGOLIN 0283ZG# 8	Warehouse GC16	1
GC16-2024-0513	2024-07-25 16:52:28.1160333	Laboratory Operation V	ป้องกันระบบหายใจ	หน้ากากป้องกันสารเคมีแบบครึ่งหน้า 3M:7501 Size S	Warehouse GC16	1
GC16-2024-0513	2024-07-25 16:52:28.1160333	Laboratory Operation V	ป้องกันระบบหายใจ	ตัวกรอง SR serie ABEK1 (EDC,multigas,amonia)	Warehouse GC16	3
GC16-2024-0515	2024-07-26 16:10:17.0339534	EG/EA Maintenance	ป้องกันเท้า	รองเท้าเซฟตี้ (ชาย) หุ้มข้อสีน้ำตาล PANGOLIN 0285ZG# 4	Warehouse GC16	1
GC16-2024-0517	2024-07-30 09:41:53.2917253	Instrument & Electrical: Glycol	ป้องกันใบหน้าและดวงตา	สายคล้องแว่นทรงสปอร์ต	Warehouse GC16	1
GC16-2024-0517	2024-07-30 09:41:53.2917253	Instrument & Electrical: Glycol	ป้องกันใบหน้าและดวงตา	แว่นตานิรภัย 3M Z87	Warehouse GC16	1
GC16-2024-0520	2024-08-06 11:19:31.9417933	Phenol	ป้องกันระบบหายใจ	ใส่กรองไอระเหยของสารเคมีสารอินทรีย์ Organic vapor(สีดำ 3M 6001)	Warehouse GC16	2
GC16-2024-0520	2024-08-06 11:19:31.9417933	Phenol	ป้องกันศีรษะ	หมวกนิรภัยและรองใน	Warehouse GC16	1
GC16-2024-0520	2024-08-06 11:19:31.9417933	Phenol	ป้องกันระบบหายใจ	หน้ากากกันสารเคมีแบบครึ่งหน้า 3M :7502 SIZE M	Warehouse GC16	1
GC16-2024-0520	2024-08-06 11:19:31.9417933	Phenol	ป้องกันศีรษะ	สายรัดคางแบบ 4 จุด	Warehouse GC16	1
GC16-2024-0526	2024-08-07 11:25:52.4427020	EG/EA Plant Operation I Shift C	ป้องกันใบหน้าและดวงตา	แว่นตานิรภัย 3M BX	Warehouse GC16	1
GC16-2024-0526	2024-08-07 11:25:52.4427020	EG/EA Plant Operation I Shift C	ป้องกันเท้า	รองเท้าเซฟตี้ (ชาย) หุ้มข้อสีน้ำตาล PANGOLIN 0283ZG# 9	Warehouse GC16	1
GC16-2024-0526	2024-08-07 11:25:52.4427020	EG/EA Plant Operation I Shift C	ป้องกันมือ	ถุงมือเคลือบ PU Size L (8) ยาว 24 cm.	Warehouse GC16	12
GC16-2024-0531	2024-08-14 09:20:13.3776611	Mechanical: Glycol	ป้องกันระบบหายใจ	หน้ากากกระดาดทรงผืน N 95 รุ่น 8210	Warehouse GC16	12
GC16-2024-0531	2024-08-14 09:20:13.3776611	Mechanical: Glycol	ป้องกันเสียงดัง	ที่ครอบหู 3M Earmuffs	Warehouse GC16	1
GC16-2024-0531	2024-08-14 09:20:13.3776611	Mechanical: Glycol	ป้องกันศีรษะ	หมวกนิรภัยและรองใน	Warehouse GC16	1
GC16-2024-0531	2024-08-14 09:20:13.3776611	Mechanical: Glycol	ป้องกันมือ	ถุงมือเคลือบ PU Size XL(9) ยาว 25 cm.	Warehouse GC16	12
GC16-2024-0531	2024-08-14 09:20:13.3776611	Mechanical: Glycol	ป้องกันเท้า	รองเท้าเซฟตี้ (ชาย) หุ้มข้อสีน้ำตาล PANGOLIN 0285ZG# 8	Warehouse GC16	1
GC16-2024-0531	2024-08-14 09:20:13.3776611	Mechanical: Glycol	ป้องกันศีรษะ	สติ๊กเกอร์ติดหมวกนิรภัยโลโก้ GC	Warehouse GC16	1
GC16-2024-0531	2024-08-14 09:20:13.3776611	Mechanical: Glycol	ป้องกันลำตัว	ชุดป้องกันฝุ่น/ป้องกันสารเคมี: 2000 / Tyvek Size XL	Warehouse GC16	5
GC16-2024-0531	2024-08-14 09:20:13.3776611	Mechanical: Glycol	ป้องกันศีรษะ	สายรัดคางแบบ 4 จุด	Warehouse GC16	1
GC16-2024-0531	2024-08-14 09:20:13.3776611	Mechanical: Glycol	ป้องกันใบหน้าและดวงตา	แว่นนิรภัย (เลนส์ใส) กรอบแว่นตา	Warehouse GC16	1
GC16-2024-0531	2024-08-14 09:20:13.3776611	Mechanical: Glycol	ป้องกันใบหน้าและดวงตา	สายคล้องแว่นทรงสปอร์ต	Warehouse GC16	1
GC16-2024-0536	2024-08-19 16:20:37.6483264	Instrument & Electrical: Glycol	ป้องกันมือ	ถุงมือไม่ลื่น Job Master เคลือบ PU (สีดำ) Size M	Warehouse GC16	20
GC16-2024-0540	2024-08-21 09:33:29.3884843	Instrument & Electrical: Glycol	ป้องกันใบหน้าและดวงตา	โครงการบ่งหน้า A3	Warehouse GC16	2
GC16-2024-0543	2024-08-22 13:28:32.2659097	Logistic Operation	ป้องกันเท้า	รองเท้าเซฟตี้ (ชาย) หุ้มข้อสีน้ำตาล PANGOLIN 0283ZG# 6	Warehouse GC16	1
GC16-2024-0543	2024-08-22 13:28:32.2659097	Logistic Operation	ป้องกันใบหน้าและดวงตา	แว่นตานิรภัย 3M BX	Warehouse GC16	3
GC16-2024-0547	2024-08-23 11:49:15.8855755	Phenol	ป้องกันใบหน้าและดวงตา	แว่นตานิรภัย 3M Z87	Warehouse GC16	1
GC16-2024-0547	2024-08-23 11:49:15.8855755	Phenol	ป้องกันศีรษะ	ใส่กรองสารเคมี MULTI-GAS Solvent Acid NH3 (สีม่วง 3M 6006) แบบใส่กรองคู่	Warehouse GC16	1
GC16-2024-0547	2024-08-23 11:49:15.8855755	Phenol	ป้องกันระบบหายใจ	หน้ากากป้องกันสารเคมีแบบครึ่งหน้า 3M:7501 Size S	Warehouse GC16	1
GC16-2024-0549	2024-08-26 11:25:19.0375486	EG/EA Plant Operation II Shift C	ป้องกันมือ	ถุงมือเคลือบ PU Size L (8) ยาว 24 cm.	Warehouse GC16	5
GC16-2024-0549	2024-08-26 11:25:19.0375486	EG/EA Plant Operation II Shift C	ป้องกันใบหน้าและดวงตา	แว่นตานิรภัย 3M BX	Warehouse GC16	3
GC16-2024-0549	2024-08-26 11:25:19.0375486	EG/EA Plant Operation II Shift C	ป้องกันมือ	ถุงมือไม่ลื่น Job Master เคลือบ PU (สีดำ) Size M	Warehouse GC16	5
GC16-2024-0549	2024-08-26 11:25:19.0375486	EG/EA Plant Operation II Shift C	ป้องกันระบบหายใจ	หน้ากากกันสารเคมีแบบครึ่งหน้า 3M :7502 SIZE M	Warehouse GC16	1
GC16-2024-0549	2024-08-26 11:25:19.0375486	EG/EA Plant Operation II Shift C	ป้องกันเสียงดัง	ที่อุดหูแบบ Foam ชนิดสบาย	Warehouse GC16	5
GC16-2024-0549	2024-08-26 11:25:19.0375486	EG/EA Plant Operation II Shift C	ป้องกันระบบหายใจ	ใส่กรองสารเคมี MULTI-GAS Solvent Acid NH3 (สีม่วง 3M 6006) แบบใส่กรองคู่	Warehouse GC16	2
GC16-2024-0549	2024-08-26 11:25:19.0375486	EG/EA Plant Operation II Shift C	ป้องกันใบหน้าและดวงตา	แว่นตานิรภัย 3M Z87	Warehouse GC16	2
GC16-2024-0551	2024-08-27 16:05:52.8886227	Inspection 1	ป้องกันมือ	ถุงมือไม่ลื่น Job Master เคลือบ PU (สีดำ) Size M	Warehouse GC16	20
GC16-2024-0555	2024-08-30 09:22:13.2901103	EG/EA Plant Operation II Shift D	ป้องกันมือ	ถุงมือกันสารเคมี Nitrile (ป้องกัน Acid, Base, Alcohol, Solvent, Hydrocarbon)	Warehouse GC16	3
GC16-2024-0555	2024-08-30 09:22:13.2901103	EG/EA Plant Operation II Shift D	ป้องกันมือ	ถุงมือ Butly Rubber Glove (ป้องกัน EO, Ethyl Acetate)	Warehouse GC16	1
GC16-2024-0556	2024-08-30 09:25:31.0374325	EG/EA Plant Operation I Shift D	ป้องกันใบหน้าและดวงตา	แว่นตานิรภัย 3M Z87	Warehouse GC16	2
GC16-2024-0556	2024-08-30 09:25:31.0374325	EG/EA Plant Operation I Shift D	ป้องกันมือ	ถุงมือกันสารเคมี Nitrile (ป้องกัน Acid, Base, Alcohol, Solvent, Hydrocarbon)	Warehouse GC16	3
GC16-2024-0556	2024-08-30 09:25:31.0374325	EG/EA Plant Operation I Shift D	ป้องกันมือ	ถุงมือเคลือบ PU Size XL(9) ยาว 25 cm.	Warehouse GC16	2

Request Code	IssueDate	Organize Name	CategoryName	ProductName	WarehouseName	Items
GC16-2024-0556	2024-08-30 09:25:31.0374325	EG/EA Plant Operation I Shift D	ป้องกันเท้า	รองเท้าเซฟตี้ (ชาย) หุ้มข้อสีน้ำตาล PANGOLIN 0283ZG# 10	Warehouse GC16	1
GC16-2024-0573	2024-09-05 09:03:03.8436293	EG/EA Plant Operation I Shift C	ป้องกันใบหน้าและดวงตา	แว่นตานิรภัย 3M BX	Warehouse GC16	2
GC16-2024-0573	2024-09-05 09:03:03.8436293	EG/EA Plant Operation I Shift C	ป้องกันมือ	ถุงมือหุ้มข้อสีน้ำตาล/ดำ Argon type	Warehouse GC16	2
GC16-2024-0573	2024-09-05 09:03:03.8436293	EG/EA Plant Operation I Shift C	ป้องกันศีรษะ	สายรัดคางแบบ 4 จุด	Warehouse GC16	1
GC16-2024-0573	2024-09-05 09:03:03.8436293	EG/EA Plant Operation I Shift C	ป้องกันศีรษะ	หมวกนิรภัยและรองใน	Warehouse GC16	1
GC16-2024-0586	2024-09-07 17:54:36.3240043	EG/EA Plant Operation I Shift A	ป้องกันศีรษะ	สายรัดคางแบบ 4 จุด	Warehouse GC16	1
GC16-2024-0586	2024-09-07 17:54:36.3240043	EG/EA Plant Operation I Shift A	ป้องกันเสียงดัง	ที่ครอบหู 3M Earmuffs	Warehouse GC16	1
GC16-2024-0586	2024-09-07 17:54:36.3240043	EG/EA Plant Operation I Shift A	ป้องกันศีรษะ	รองในหมวก	Warehouse GC16	1
GC16-2024-0586	2024-09-07 17:54:36.3240043	EG/EA Plant Operation I Shift A	ป้องกันใบหน้าและดวงตา	แว่นตานิรภัย 3M BX	Warehouse GC16	1
GC16-2024-0586	2024-09-07 17:54:36.3240043	EG/EA Plant Operation I Shift A	ป้องกันมือ	ถุงมือNitrile สีเขียว	Warehouse GC16	1
GC16-2024-0586	2024-09-07 17:54:36.3240043	EG/EA Plant Operation I Shift A	ป้องกันศีรษะ	สติ๊กเกอร์ติดหมวกนิรภัยโลโก้ GC	Warehouse GC16	1
GC16-2024-0586	2024-09-07 17:54:36.3240043	EG/EA Plant Operation I Shift A	ป้องกันศีรษะ	หมวกนิรภัยและรองใน	Warehouse GC16	1
GC16-2024-0591	2024-09-11 05:40:55.2158342	EG/EA Plant Operation I Shift C	ป้องกันมือ	ถุงมือเคลือบ PU Size XL(9) ยาว 25 cm.	Warehouse GC16	12
GC16-2024-0597	2024-09-13 09:30:13.2594838	EG/EA Plant Operation I Shift C	ป้องกันมือ	ถุงมือกันสารเคมี Nitrile (ป้องกัน Acid, Base, Alcohol, Solvent, Hydrocarbon)	Warehouse GC16	1
GC16-2024-0597	2024-09-13 09:30:13.2594838	EG/EA Plant Operation I Shift C	ป้องกันมือ	ถุงมือ Butly Rubber Glove (ป้องกัน EO, Ethyl Acetate)	Warehouse GC16	2
GC16-2024-0597	2024-09-13 09:30:13.2594838	EG/EA Plant Operation I Shift C	ป้องกันมือ	ถุงมือเคลือบ PU Size L (8) ยาว 24 cm.	Warehouse GC16	4
GC16-2024-0598	2024-09-13 09:33:44.4917670	EG/EA Plant Operation I Shift C	ป้องกันมือ	ถุงมือไม่ลื่น Job Master เคลือบ PU (สีดำ) Size M	Warehouse GC16	12
GC16-2024-0598	2024-09-13 09:33:44.4917670	EG/EA Plant Operation I Shift C	ป้องกันมือ	ถุงมือ Butly Rubber Glove (ป้องกัน EO, Ethyl Acetate)	Warehouse GC16	1
GC16-2024-0606	2024-09-25 08:56:32.2803067	EG/EA Plant Operation II Shift A	ป้องกันใบหน้าและดวงตา	แว่นตานิรภัย 3M Z87	Warehouse GC16	1
GC16-2024-0606	2024-09-25 08:56:32.2803067	EG/EA Plant Operation II Shift A	ป้องกันเท้า	รองเท้าเซฟตี้ (ชาย) หุ้มข้อสีน้ำตาล PANGOLIN 0283ZG# 10	Warehouse GC16	1
GC16-2024-0606	2024-09-25 08:56:32.2803067	EG/EA Plant Operation II Shift A	ป้องกันศีรษะ	สติ๊กเกอร์ติดหมวกนิรภัยโลโก้ GC	Warehouse GC16	2
GC16-2024-0606	2024-09-25 08:56:32.2803067	EG/EA Plant Operation II Shift A	ป้องกันศีรษะ	หมวกนิรภัยและรองใน	Warehouse GC16	1
GC16-2024-0606	2024-09-25 08:56:32.2803067	EG/EA Plant Operation II Shift A	ป้องกันศีรษะ	สายรัดคางแบบ 4 จุด	Warehouse GC16	1
GC16-2024-0606	2024-09-25 08:56:32.2803067	EG/EA Plant Operation II Shift A	ป้องกันเสียงดัง	ที่ครอบหู 3M Earmuffs	Warehouse GC16	1
GC16-2024-0606	2024-09-25 08:56:32.2803067	EG/EA Plant Operation II Shift A	ป้องกันมือ	ถุงมือไม่ลื่น Job Master เคลือบ PU (สีดำ) Size M	Warehouse GC16	1
GC16-2024-0615	2024-10-02 12:05:23.9072740	Maintenance Planning	ป้องกันเท้า	รองเท้าเซฟตี้ (ชาย) หุ้มข้อสีน้ำตาล PANGOLIN 0285ZG# 10	Warehouse GC16	1
GC16-2024-0616	2024-10-03 09:49:23.8983974	Plant Technical	ป้องกันเท้า	รองเท้าเซฟตี้ (ชาย) หุ้มข้อสีน้ำตาล PANGOLIN 0285ZG# 6	Warehouse GC16	1
GC16-2024-0616	2024-10-03 09:49:23.8983974	Plant Technical	ป้องกันศีรษะ	หมวกนิรภัยและรองใน	Warehouse GC16	1
GC16-2024-0616	2024-10-03 09:49:23.8983974	Plant Technical	ป้องกันเสียงดัง	ที่ครอบหู 3M Earmuffs	Warehouse GC16	1
GC16-2024-0616	2024-10-03 09:49:23.8983974	Plant Technical	ป้องกันใบหน้าและดวงตา	แว่นตานิรภัย 3M Z87	Warehouse GC16	1
GC16-2024-0627	2024-10-07 08:30:55.4955272	Quality Measurement Instrument: Glyco	ป้องกันมือ	ถุงมือเคลือบ PU Size XL(9) ยาว 25 cm.	Warehouse GC16	6
GC16-2024-0627	2024-10-07 08:30:55.4955272	Quality Measurement Instrument: Glyco	ป้องกันใบหน้าและดวงตา	แว่นตานิรภัย 3M Z87	Warehouse GC16	2
GC16-2024-0633	2024-10-08 08:41:09.3414396	SHE - EO-Based Performance	ป้องกันศีรษะ	หมวกนิรภัยและรองใน	Warehouse GC16	3
GC16-2024-0633	2024-10-08 08:41:09.3414396	SHE - EO-Based Performance	ป้องกันใบหน้าและดวงตา	แผ่นกระบังหน้าเลนส์ A3	Warehouse GC16	2
GC16-2024-0633	2024-10-08 08:41:09.3414396	SHE - EO-Based Performance	ป้องกันใบหน้าและดวงตา	โครงการบ่งหน้า A3	Warehouse GC16	2
GC16-2024-0656	2024-11-01 08:05:55.2777295	EG/EA Plant Operation I Shift A	ป้องกันศีรษะ	สติ๊กเกอร์ติดหมวกนิรภัยโลโก้ GC	Warehouse GC16	1
GC16-2024-0656	2024-11-01 08:05:55.2777295	EG/EA Plant Operation I Shift A	ป้องกันใบหน้าและดวงตา	แว่นตานิรภัย 3M BX	Warehouse GC16	1
GC16-2024-0656	2024-11-01 08:05:55.2777295	EG/EA Plant Operation I Shift A	ป้องกันศีรษะ	หมวกนิรภัยและรองใน	Warehouse GC16	1
GC16-2024-0656	2024-11-01 08:05:55.2777295	EG/EA Plant Operation I Shift A	ป้องกันมือ	ถุงมือไม่ลื่น Job Master เคลือบ PU (สีดำ) Size M	Warehouse GC16	5
GC16-2024-0656	2024-11-01 08:05:55.2777295	EG/EA Plant Operation I Shift A	ป้องกันเสียงดัง	ที่ครอบหู 3M Earmuffs	Warehouse GC16	1
GC16-2024-0656	2024-11-01 08:05:55.2777295	EG/EA Plant Operation I Shift A	ป้องกันมือ	ถุงมือเคลือบ PU Size XL(9) ยาว 25 cm.	Warehouse GC16	5
GC16-2024-0656	2024-11-01 08:05:55.2777295	EG/EA Plant Operation I Shift A	ป้องกันศีรษะ	สายรัดคางแบบ 4 จุด	Warehouse GC16	1
GC16-2024-0658	2024-11-01 08:22:33.2636815	Static Equipment: Glycol	ป้องกันศีรษะ	สายรัดคางแบบ 4 จุด	Warehouse GC16	1
GC16-2024-0658	2024-11-01 08:22:33.2636815	Static Equipment: Glycol	ป้องกันศีรษะ	หมวกนิรภัยและรองใน	Warehouse GC16	1

Request Code	IssueDate	Organize Name	CategoryName	ProductName	WarehouseName	Items
GC16-2024-0658	2024-11-01 08:22:33.2636815	Static Equipment: Glycol	ป้องกันเครื่อง	สติ๊กเกอร์ติดหมวกกันน็อกโลโก้ GC	Warehouse GC16	1
GC16-2024-0661	2024-11-01 10:46:00.4472687	SHE - FO-Based Performance	ป้องกันเท้า	รองเท้าเซฟตี้ (ชาย) พื้นกันลื่นน้ำดาด PANGOLIN 0285ZG# 5	Warehouse GC16	1
GC16-2024-0663	2024-11-01 13:50:11.9837830	Mechanical: Glycol	ป้องกันระบบหายใจ	หน้ากากกระดาดยกรองฝุ่น N 95 รุ่น 8210	Warehouse GC16	12
GC16-2024-0663	2024-11-01 13:50:11.9837830	Mechanical: Glycol	ป้องกันระบบหายใจ	ใส่กรองสารอินทรีย์-solvent (สีเหลือง 3M 6003) แบบ ใส่กรองคู่	Warehouse GC16	4
GC16-2024-0663	2024-11-01 13:50:11.9837830	Mechanical: Glycol	ป้องกันมือ	ถุงมือ Neoprene (ป้องกัน Glycol, Hydrocarbon, Acid, Base)	Warehouse GC16	3
GC16-2024-0663	2024-11-01 13:50:11.9837830	Mechanical: Glycol	ป้องกันใบหน้าและดวงตา	แว่นครอบตาหนังยก (goggle)	Warehouse GC16	2
GC16-2024-0663	2024-11-01 13:50:11.9837830	Mechanical: Glycol	ป้องกันลำตัว	ชุดป้องกัน/ป้องกันสารเคมี: 2000 / Tyvek Size XL	Warehouse GC16	4
GC16-2024-0670	2024-11-06 10:37:03.9550318	Maintenance Support	ป้องกันใบหน้าและดวงตา	แว่นตาหนังยก 3M BX	Warehouse GC16	1
GC16-2024-0670	2024-11-06 10:37:03.9550318	Maintenance Support	ป้องกันมือ	ถุงมือหนังยก Schake (สีเทาขอบเขียว) Size M	Warehouse GC16	1
GC16-2024-0670	2024-11-06 10:37:03.9550318	Maintenance Support	ป้องกันเท้า	รองเท้าเซฟตี้ (ชาย) พื้นกันลื่นน้ำดาด PANGOLIN 0283ZG# 6	Warehouse GC16	1
GC16-2024-0670	2024-11-06 10:37:03.9550318	Maintenance Support	ป้องกันใบหน้าและดวงตา	สายคล้องแว่นทรงสปอร์ต	Warehouse GC16	2
GC16-2024-0675	2024-11-06 11:33:59.0443158	EG/EA Plant Operation I Shift B	ป้องกันใบหน้าและดวงตา	แว่นตาหนังยก 3M BX	Warehouse GC16	2
GC16-2024-0678	2024-11-06 11:46:31.8119654	EG/EA Plant Operation I Shift B	ป้องกันเครื่อง	สายรัดกางแบบ 4 จุด	Warehouse GC16	1
GC16-2024-0678	2024-11-06 11:46:31.8119654	EG/EA Plant Operation I Shift B	ป้องกันใบหน้าและดวงตา	แว่นตาหนังยก 3M BX	Warehouse GC16	1
GC16-2024-0678	2024-11-06 11:46:31.8119654	EG/EA Plant Operation I Shift B	ป้องกันเครื่อง	สติ๊กเกอร์ติดหมวกกันน็อกโลโก้ GC	Warehouse GC16	1
GC16-2024-0678	2024-11-06 11:46:31.8119654	EG/EA Plant Operation I Shift B	ป้องกันเครื่อง	หมวกกันน็อกและรองเท้า	Warehouse GC16	1
GC16-2024-0682	2024-11-06 13:31:11.2609830	Mechanical: Glycol	ป้องกันระบบหายใจ	ตลับกรองสารแอมโมเนีย ยี่ห้อ Sunstrom (ใส่กรองเดี่ยว)	Warehouse GC16	2
GC16-2024-0682	2024-11-06 13:31:11.2609830	Mechanical: Glycol	ป้องกันลำตัว	ชุดกันสารเคมี Level B size L (สูง 165-180 cm.)	Warehouse GC16	3
GC16-2024-0682	2024-11-06 13:31:11.2609830	Mechanical: Glycol	ป้องกันระบบหายใจ	ตัวกรอง SR serie AX(E0) SR 298	Warehouse GC16	2
GC16-2024-0682	2024-11-06 13:31:11.2609830	Mechanical: Glycol	ป้องกันลำตัว	ชุดกันสารเคมี Level B size XL (สูง 170-190 cm.)	Warehouse GC16	3
GC16-2024-0686	2024-11-07 13:13:45.7446109	Plant Technical	ป้องกันใบหน้าและดวงตา	สายคล้องแว่นทรงสปอร์ต	Warehouse GC16	1
GC16-2024-0686	2024-11-07 13:13:45.7446109	Plant Technical	ป้องกันใบหน้าและดวงตา	แว่นหนังยก (เลนส์ใส) ครอบแว่นตา	Warehouse GC16	1
GC16-2024-0703	2024-11-11 10:59:54.5402725	Plant Technical	ป้องกันมือ	ถุงมือกันลื่น	Warehouse GC16	1
GC16-2024-0703	2024-11-11 10:59:54.5402725	Plant Technical	ป้องกันเครื่อง	สายรัดกางแบบ 4 จุด	Warehouse GC16	1
GC16-2024-0703	2024-11-11 10:59:54.5402725	Plant Technical	ป้องกันเครื่อง	สติ๊กเกอร์ติดหมวกกันน็อกโลโก้ GC	Warehouse GC16	1
GC16-2024-0724	2024-11-21 08:44:50.9885470	Plant Technical	ป้องกันใบหน้าและดวงตา	แว่นหนังยก (เลนส์ใส) ครอบแว่นตา	Warehouse GC16	1
GC16-2024-0724	2024-11-21 08:44:50.9885470	Plant Technical	ป้องกันเครื่อง	สติ๊กเกอร์ติดหมวกกันน็อกโลโก้ GC	Warehouse GC16	1
GC16-2024-0724	2024-11-21 08:44:50.9885470	Plant Technical	ป้องกันเสียงดัง	ที่ครอบหู 3M Earmuffs	Warehouse GC16	1
GC16-2024-0724	2024-11-21 08:44:50.9885470	Plant Technical	ป้องกันมือ	ถุงมือกันลื่น	Warehouse GC16	1
GC16-2024-0724	2024-11-21 08:44:50.9885470	Plant Technical	ป้องกันเครื่อง	สายรัดกางแบบ 4 จุด	Warehouse GC16	1
GC16-2024-0737	2024-11-22 08:43:26.9312404	EG/EA Plant Operation II Shift D	ป้องกันเสียงดัง	ที่อุดหูแบบ Foam ชนิดมีสาย	Warehouse GC16	10
GC16-2024-0737	2024-11-22 08:43:26.9312404	EG/EA Plant Operation II Shift D	ป้องกันมือ	ถุงมือไนล่อน Job Master เคลือบ PU (สีดำ) Size M	Warehouse GC16	10
GC16-2024-0737	2024-11-22 08:43:26.9312404	EG/EA Plant Operation II Shift D	ป้องกันใบหน้าและดวงตา	แว่นตาหนังยก 3M BX	Warehouse GC16	3
GC16-2024-0737	2024-11-22 08:43:26.9312404	EG/EA Plant Operation II Shift D	ป้องกันมือ	ถุงมือเคลือบ PU Size XL(9) ยาว 25 cm.	Warehouse GC16	10
GC16-2024-0739	2024-11-22 09:28:33.6631313	EG/EA Plant Operation I Shift D	อื่น ๆ	Oil Adsorbent Pad	Warehouse GC16	10
GC16-2024-0739	2024-11-22 09:28:33.6631313	EG/EA Plant Operation I Shift D	ป้องกันใบหน้าและดวงตา	แว่นตาหนังยก 3M BX	Warehouse GC16	2
GC16-2024-0739	2024-11-22 09:28:33.6631313	EG/EA Plant Operation I Shift D	อื่น ๆ	ยูโรเทปขาว-แดง 2" x 500 เมตร	Warehouse GC16	2
GC16-2024-0739	2024-11-22 09:28:33.6631313	EG/EA Plant Operation I Shift D	ป้องกันเท้า	รองเท้าเซฟตี้ (ชาย) พื้นกันลื่นน้ำดาด PANGOLIN 0285ZG# 11	Warehouse GC16	1
GC16-2024-0739	2024-11-22 09:28:33.6631313	EG/EA Plant Operation I Shift D	ป้องกันมือ	ถุงมือเคลือบ PU Size XL(9) ยาว 25 cm.	Warehouse GC16	5
GC16-2024-0745	2024-11-26 09:36:39.6922616	Control System Maintenance	ป้องกันใบหน้าและดวงตา	แว่นหนังยก (เลนส์ใส) ครอบแว่นตา	Warehouse GC16	2
GC16-2024-0748	2024-11-27 09:13:29.0193227	EG/EA Plant Operation I Shift C	ป้องกันมือ	ถุงมือไนล่อน Job Master เคลือบ PU (สีดำ) Size M	Warehouse GC16	12
GC16-2024-0748	2024-11-27 09:13:29.0193227	EG/EA Plant Operation I Shift C	ป้องกันใบหน้าและดวงตา	แว่นตาหนังยก 3M BX	Warehouse GC16	1
GC16-2024-0748	2024-11-27 09:13:29.0193227	EG/EA Plant Operation I Shift C	ป้องกันระบบหายใจ	หน้ากากป้องกันสารเคมีครึ่งหน้าใช้กับใส่กรอง EO ยี่ห้อ Sundstrom (ตลับกรองเดี่ยว)	Warehouse GC16	1
GC16-2024-0748	2024-11-27 09:13:29.0193227	EG/EA Plant Operation I Shift C	ป้องกันมือ	ถุงมือ Butly Rubber Glove (ป้องกัน EO, Ethyl Acetate)	Warehouse GC16	1

Request Code	IssueDate	Organize Name	CategoryName	ProductName	WarehouseName	Items
GC16-2024-0752	2024-11-28 12:22:29.8200166	EG/EA Plant Operation I Shift A	ป้องกันมือ	ถุงมือNitrile สีเขียว	Warehouse GC16	2
GC16-2024-0752	2024-11-28 12:22:29.8200166	EG/EA Plant Operation I Shift A	ป้องกันมือ	ถุงมือ Neoprene (ป้องกัน Glycol, Hydrocarbon, Acid, Base)	Warehouse GC16	2
GC16-2024-0752	2024-11-28 12:22:29.8200166	EG/EA Plant Operation I Shift A	ป้องกันมือ	ถุงมือไนล่อน Job Master เคลือบ PU (สีดำ) Size M	Warehouse GC16	5
GC16-2024-0755	2024-11-29 09:11:47.1264857	Quality Measurement Instrument: Glyco	ป้องกันมือ	ถุงมือป้องกันความร้อน (350 oC)	Warehouse GC16	1
GC16-2024-0755	2024-11-29 09:11:47.1264857	Quality Measurement Instrument: Glyco	ป้องกันมือ	ถุงมือเคลือบ PU Size L (8) ยาว 24 cm.	Warehouse GC16	12
GC16-2024-0755	2024-11-29 09:11:47.1264857	Quality Measurement Instrument: Glyco	ป้องกันเครื่อง	สายรัดกางแบบ 4 จุด	Warehouse GC16	1
GC16-2024-0755	2024-11-29 09:11:47.1264857	Quality Measurement Instrument: Glyco	ป้องกันเครื่อง	รองเท้าหนังยก	Warehouse GC16	1
GC16-2024-0755	2024-11-29 09:11:47.1264857	Quality Measurement Instrument: Glyco	ป้องกันเสียงดัง	ที่ครอบหู 3M Earmuffs	Warehouse GC16	1
GC16-2024-0770	2024-12-16 09:02:37.7676087	EG/EA Plant Operation I Shift B	ป้องกันมือ	ถุงมือเคลือบ PU Size XL(9) ยาว 25 cm.	Warehouse GC16	6
GC16-2024-0770	2024-12-16 09:02:37.7676087	EG/EA Plant Operation I Shift B	ป้องกันระบบหายใจ	ตัวกรอง SR serie ABEK1 (EDC,mutigas,amonia)	Warehouse GC16	2
GC16-2024-0775	2024-12-20 13:50:59.5506607	EG/EA Plant Operation I Shift D	ป้องกันเครื่อง	สติ๊กเกอร์ติดหมวกกันน็อกโลโก้ GC	Warehouse GC16	2
GC16-2024-0775	2024-12-20 13:50:59.5506607	EG/EA Plant Operation I Shift D	ป้องกันมือ	ถุงมือกันสารเคมี Nitrile (ป้องกัน Acid, Base, Alcohol, Solvent, Hydrocarbon)	Warehouse GC16	1
GC16-2024-0775	2024-12-20 13:50:59.5506607	EG/EA Plant Operation I Shift D	ป้องกันมือ	ถุงมือNitrile สีเขียว	Warehouse GC16	1
GC16-2024-0775	2024-12-20 13:50:59.5506607	EG/EA Plant Operation I Shift D	ป้องกันมือ	ถุงมือเคลือบ PU Size L (8) ยาว 24 cm.	Warehouse GC16	6

ภาคผนวก ข.40

การตรวจสอบภาพพนักงาน

ภาคผนวก ข.40-1

ผลการตรวจสอบภาพตามลักษณะงาน ประจำปี พ.ศ.2567



กำหนดการตรวจสุขภาพประจำปี 2567

สำหรับพนักงานที่ปฏิบัติงาน GC2, GC3, GC11, GC12 & GC17,

Group 1

GC16 / GC9/ GC19 / GCP / GGC, GC18



GC12 & GC17	กะ	วันตรวจสุขภาพ	เวลา ณ อาคาร Admin	วันพบแพทย์	เวลา ณ อาคาร Admin
GC12 & GC17	B	6 สิงหาคม 2567	06.00 - 14.30 น.	3 กันยายน 2567	08.30 - 16.00 น.
	C	7 สิงหาคม 2567		4 กันยายน 2567	
	A	9 สิงหาคม 2567		29 สิงหาคม 2567	
	D	13 สิงหาคม 2567		30 สิงหาคม 2567	
GC18	กะ	วันตรวจสุขภาพ	เวลา ณ อาคาร Admin	วันพบแพทย์	เวลา ณ อาคาร Admin
GC18	B	15 สิงหาคม 2567	06.00 - 14.30 น.	11 กันยายน 2567	08.30 - 16.00 น.
	C	16 สิงหาคม 2567		13 กันยายน 2567	
	A	20 สิงหาคม 2567		6 กันยายน 2567	
	D	21 สิงหาคม 2567		10 กันยายน 2567	
GC2	กะ	วันตรวจสุขภาพ	เวลา ณ อาคาร Work Shop	วันพบแพทย์	เวลา ณ อาคาร Work Shop
GC2	D	22 สิงหาคม 2567	06.00 - 14.30 น.	18 กันยายน 2567	08.30 - 16.00 น.
	B	23 สิงหาคม 2567		20 กันยายน 2567	
	Day	26 สิงหาคม 2567		19 กันยายน 2567	
	C	27 สิงหาคม 2567		23 กันยายน 2567	
	A	28 สิงหาคม 2567		17 กันยายน 2567	
GC16, GC9, GC19, GCP, GGC	กะ	วันตรวจสุขภาพ	เวลา ณ อาคาร Warehouse	วันพบแพทย์	เวลา ณ อาคาร Warehouse
GC16, GC9, GC19, GCP, GGC	A	29 สิงหาคม 2567	06.00 - 14.30 น.	26 กันยายน 2567	08.30 - 16.00 น.
	D	30 สิงหาคม 2567		27 กันยายน 2567	
	Day	2 กันยายน 2567		25 กันยายน 2567	
	B	3 กันยายน 2567		1 ตุลาคม 2567	
	C	4 กันยายน 2567		24 กันยายน 2567	
GC3	กะ	วันตรวจสุขภาพ	เวลา ณ อาคาร Maintenance	วันพบแพทย์	เวลา ณ อาคาร Maintenance
GC3	C	5 กันยายน 2567	06.00 - 14.30 น.	2 ตุลาคม 2567	08.30 - 16.00 น.
	A	6 กันยายน 2567		4 ตุลาคม 2567	
	D	10 กันยายน 2567		8 ตุลาคม 2567	
	B	11 กันยายน 2567		9 ตุลาคม 2567	
GC11	กะ	วันตรวจสุขภาพ	เวลา ณ อาคาร First Aid	วันพบแพทย์	เวลา ณ อาคาร First Aid
GC11	B	12 กันยายน 2567	06.00 - 14.30 น.	10 ตุลาคม 2567	08.30 - 16.00 น.
	C	13 กันยายน 2567		11 ตุลาคม 2567	
	A	17 กันยายน 2567		15 ตุลาคม 2567	
	D	18 กันยายน 2567		16 ตุลาคม 2567	

ภาคผนวก ข.40-2

โปรแกรมการตรวจสอบสภาพพนักงาน



บริษัท พีทีที โกลบอล เคมิคอล จำกัด (มหาชน)

Occupational Health Management

P-(Q-EH-OH)-001

โปรแกรมการตรวจสอบสภาพพนักงาน

จัดทำโดย :



Division Manager

อนุมัติโดย :



Vice President





บริษัท พีทีที โกลบอล เคมิคอล
จำกัด (มหาชน)

P-(Q-EH-OH)-001: โปรแกรมการตรวจสอบภาพ
พนักงาน

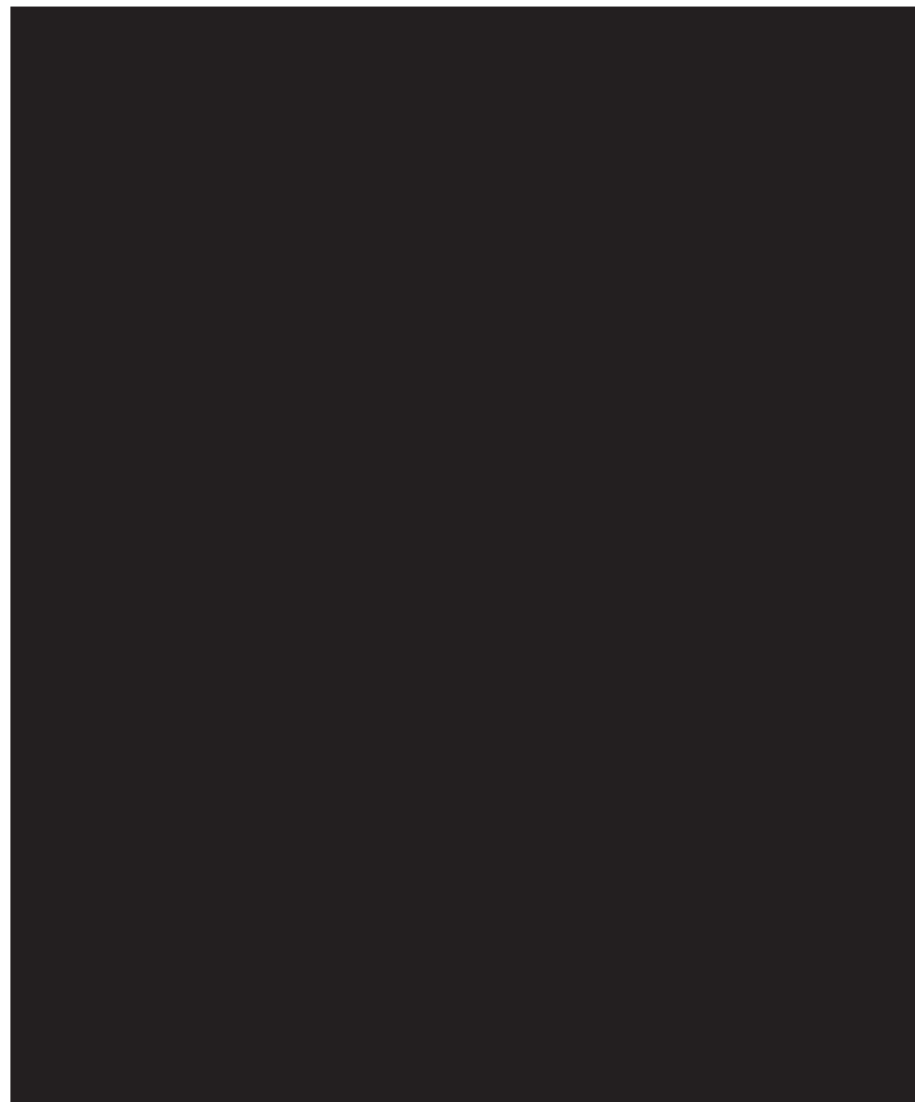

ประกาศใช้ครั้งที่ 2

วันที่มีผลบังคับใช้: 21/08/2023

เอกสารฉบับนี้เป็นความลับ และกรรมสิทธิ์ทางกฎหมายเพื่อใช้ภายในกลุ่มบริษัท พีทีที โกลบอล เคมิคอล จำกัด (มหาชน) และบริษัทในเครือเท่านั้น ห้ามเผยแพร่ ทำซ้ำ
ดัดแปลง ส่งต่อ ถ่ายทอด เนื้อหาข้อความลับให้กับบุคคลอื่นโดยมิได้รับอนุญาต

ภาคผนวก ข.41

เอกสารขออนุญาตเข้าทำงาน (Work Permit)

ภาคผนวก ข.42

เอกสารการจัดการงานควบคุมภาวะฉุกเฉิน



บริษัท พีทีที โกลบอล เคมิคอล จำกัด (มหาชน)

Crisis and Security Management

P-(Q-SH-CM)-OEMS-001

การจัดการงานควบคุมภาวะฉุกเฉิน

จัดทำโดย :

Division Manager

อนุมัติโดย :

Vice President

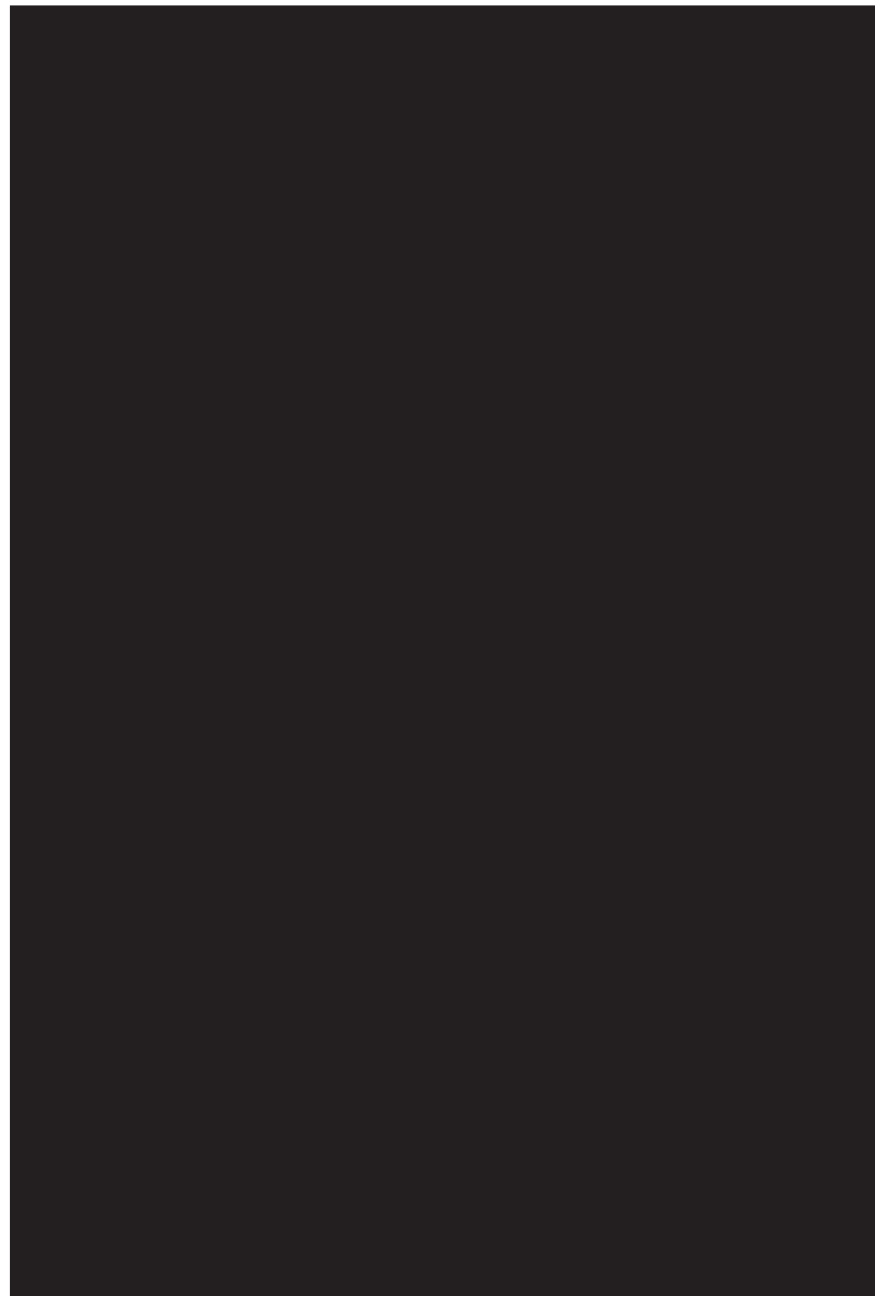





บริษัท พีทีที โกลบอล เคมิคอล
จำกัด (มหาชน)

P-(Q-SH-CM)-OEMS-001: การจัดการงาน
ควบคุมภาวะฉุกเฉิน



ประกาศใช้ครั้งที่ 3

วันที่มีผลบังคับใช้: 21/08/2023

เอกสารฉบับนี้เป็นความลับ และกรรมสิทธิ์ทางกฎหมายเพื่อใช้ภายในกลุ่มบริษัท พีทีที โกลบอล เคมิคอล จำกัด (มหาชน) และบริษัทในเครือเท่านั้น ห้ามเผยแพร่ ทำซ้ำ
ดัดแปลง ส่งต่อ ถ่ายทอด เนื้อหาข้อความลับให้กับบุคคลอื่นโดยมิได้รับอนุญาต

ภาคผนวก ข.43

แผนและรายงานการฝึกซ้อมดับเพลิงของพนักงานผจญเพลิง (Dry Run)

ภาคผนวก ข.44

การซ้อมดับเพลิง ประจำปี พ.ศ.2567

ภาคผนวก ข.45

ระบบหน้าจอ DCS สำหรับ EO Detector : Set Low Alarm 10 ppm, 20 ppm

GAS DETECTOR SYSTEM (EO/EG)

НЕ СЕВЯКА МА
ЕМ ВЪРНАС ОН

GAS DETECTOR SYSTEM COMMON ALARM

NO	TAG NAME	DESCRIPTION
1	A21001	BUFFER GAS UNIT FOR G-115
2	A21003	H-110
3	A21004	CONTROL ROOM DAMPER INTAKE
4	A21005	VENT OF WASTE WATER MANHOLE
5	A21006	B-910
6	A21007A	G-320A SEAL
7	A21007B	G-320B SEAL
8	A21007C	G-320C SEAL
9	A21008	C-320
10	A21009	D-320 DRAIN TO F-970
11	A210010	G-320AB PL. ABOVE PIPE RACK
12	A210011	G-310AB ABOVE PIPE RACK
13	A210012	C-115
14	A210013	M-150A/B/C
15	A210013A	G-510A SEAL
16	A210013B	G-510B SEAL

Item	Location	Parameter	Value	Unit	Limit	Status
18	F-640B DIKE	F-640B DIKE	-0.2 LEL%			Pass
19	G-615 SLUMP	G-615 SLUMP	0.0 LEL%			Pass
20	F-615B	F-615B	-0.1 LEL%			Pass
21	G-303A SEAL	MD	0.5 PPM			Pass
22	G-303B SEAL	MD	2.0 PPM			Pass
23	G-303C SEAL	MD	0.0 PPM			Pass
24	G-610A SEAL	MD	0.2 PPM			Pass
25	G-510B SEAL	MD	1.1 PPM			Pass
26	G-311A SEAL	MD	1.9 PPM			Pass
27	G-311B SEAL	MD	1.2 PPM			Pass
28	G-311A SEAL	DV003	0.0 LEL%			Pass
29	G-311B SEAL	DV003	-0.1 LEL%			Pass
30	E-312ABC	E-312ABC	0.0 PPM			Pass
48	F-2501B DIKE	F-2501B DIKE	-0.1 LEL%			Pass
49	A12100251C	A12100251C	0.0 LEL%			Pass
50	F-2525	F-2525	-0.2 LEL%			Pass
51	A12100501	COOLING TOWER	-0.2 LEL%			Pass
52	A12100502	METERING SKID AREA	-0.1 LEL%			Pass
53	A12100503	METERING SKID AREA	-1.3 LEL%			Pass
54	A12100504	METERING SKID AREA	-0.1 LEL%			Pass
55	A21003004A	HOUSE CHLORIDE	0.0 LEL%			Pass
56	A21003003B	ERU PACKAGE	-0.1 LEL%			Pass
57	A21003023B	E-312D	0.1 PPM			Pass
58	A21003V1512	NEAR XV-1512	-0.1 LEL%			Pass
59	A21003V1522	NEAR XV-1522	0.1 PPM			Pass
60						Pass

24

close

10

1

1

10

1

12

1

10

1

10

1

10

ภาคผนวก ข.46

แผนการดูแลบำรุงรักษาพื้นที่สีเขียว

แผนการปฏิบัติงานดูแลภูมิทัศน์ หน่วยงาน GC 16 Glycol Plant ปี 2567

[illegible]

ภาคผนวก ข.47

แผนผังระบบดับเพลิง



Water monitor จำนวน 4



Water hydrant monitor จำนวน 3



Water hydrant จำนวน 38

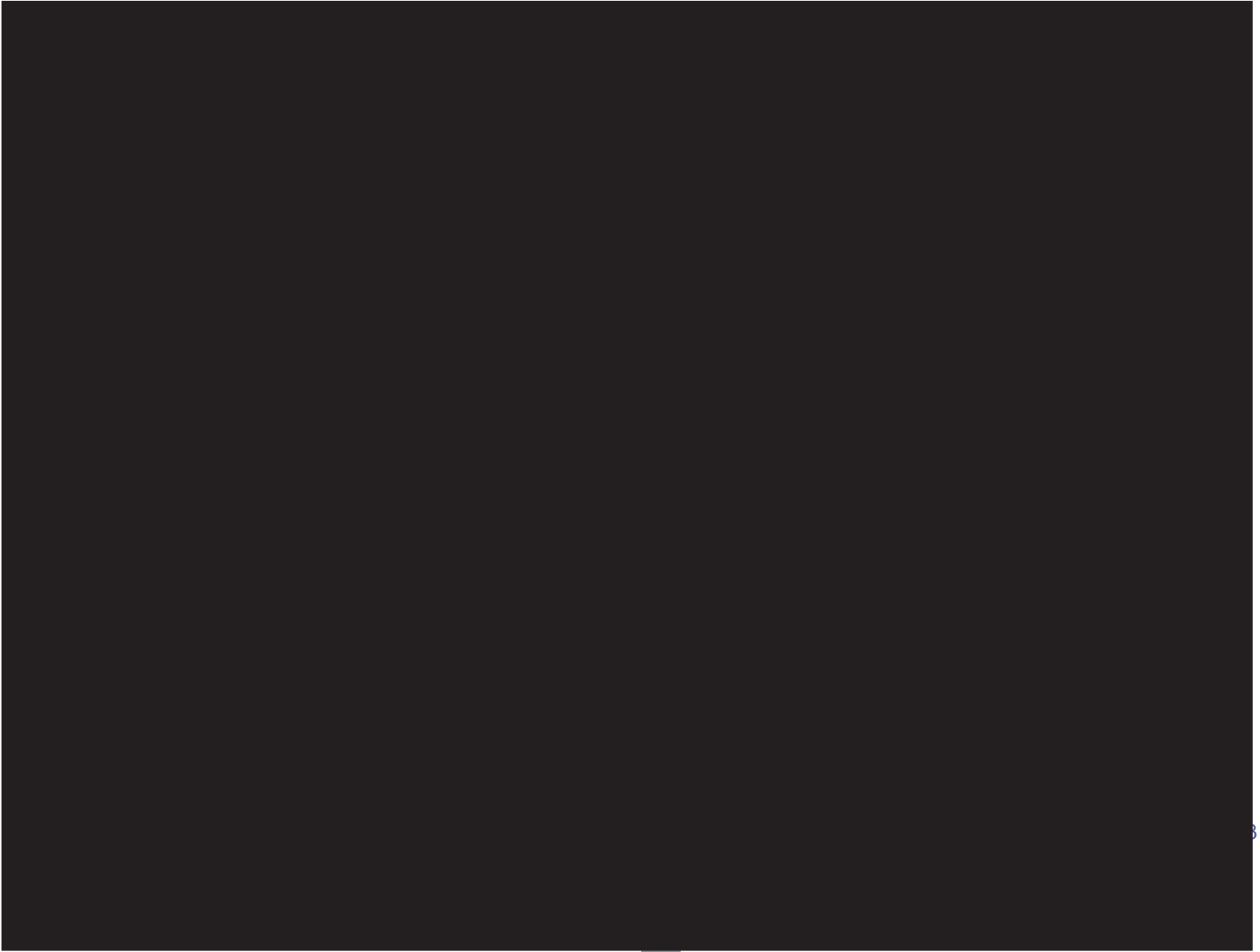

Foam monitorจำนวน 4



DV จำนวน 17

AV จำนวน 1



PIV จำนวน 26

ADMIN

ภาคผนวก ข.48

ระบบหน้าจอ DCS สำหรับ Hydrocarbon Gas Detector

: Set Low Alarm 20% LEL, High Alarm 50% LEL

GAS DETECTOR SYSTEM (EO/EG)

FW BYPASS ON

GAS DETECTOR SYSTEM COMMON ALARM

1	AZ1001	BUFFER GAS UNIT FOR C-115	DV003
2	AZ1003	H-110	DV003
3	AZ1004	CONTROL ROOM DAMPER INTAKE	DV003
4	AZ1005	VENT OF WASTE WATER MANHOLE	DV003
5	AZ1006	B-910	DV003
6	AZ1007A	G-300A SEAL	DV003
7	AZ1007B	G-300B SEAL	DV003
8	AZ1007C	G-300C SEAL	DV003
9	AZ1008	C-320	DV003
10	AZ1009	D-320 DRAIN T/F-970	DV003
11	AZ10010	G-320AB PL ABOVE PIPE RACK	DV003
12	AZ10011	G-310AB ABOVE PIPE RACK	DV003
13	AZ10012	C-115	DV003
14	AZ10013	M-150ABC	DV003
15	AZ10013A	G-510A SEAL	DV003
16	AZ10013B	G-510B SEAL	DV003
17	AZ10015A	F-640A DIKE	DV003
18	AZ10015B	F-640B DIKE	DV003
19	AZ10020A	G-615 SLUMP	DV003
20	AZ10020B	F-615B	DV003
21	AZ10021A	G-320A SEAL	DV003
22	AZ10021B	G-320B SEAL	DV003
23	AZ10021C	G-320C SEAL	DV003
24	AZ10024A	G-510A SEAL	DV003
25	AZ10024B	G-510B SEAL	DV003
26	AZ10027A	G-311A SEAL	DV003
27	AZ10027B	G-311B SEAL	DV003
28	AZ10028A	G-311A SEAL	DV003
29	AZ10028B	G-311B SEAL	DV003
30	AZ10029	E-312ABC	DV003

NO	TAG NAME	DESCRIPTION	PROCESS VALUE	HIGH	HIGH BY DCS	NO	TAG NAME	DESCRIPTION	PROCESS VALUE	HIGH	HIGH BY DCS
31	AZ10031A	G-511A	00 LEL%	●	●	31	AZ10031A	G-511A	-0.1 LEL%	●	●
32	AZ10031B	G-511B	-0.2 LEL%	●	●	32	AZ10031B	G-511B	0.1 LEL%	●	●
33	AZ10031C	G-511C	0.0 LEL%	●	●	33	AZ10031C	G-511C	0.0 LEL%	●	●
34	AZ10033A	G-511A	-0.1 LEL%	●	●	34	AZ10033A	G-511A	0.1 PPM	●	●

AZ10031A TUN GAS DETECTION ALARM(LEL)

MODE=ACT
SH = 100.0
SL = 0.0
PV = -0.1%
SDM =
HH = 50.0
PH = 20.0
PL = 0.0
LL = 0.0
VL = 100.0



57	AZ1000208B	E-312D	0.0 PPM	●	●
58	AZ1000V1512	NEAR XV-1512	-0.1 LEL%	●	●
59	AZ1000V1522	NEAR XV-1522	0.1 PPM	●	●
60					

CO2 EO Fan

CO2 OVERVIEW

CO2 RIDER

CO2 EO

CO2 REACTION

CO2 COOLING

CO2 TRUCKLOAD

ภาคผนวก ข.49

การซ่อมแซมฉุกเฉินร่วมกับบริษัทเจ้าของชั้นวางท่อ

ภาคผนวก ข.50

แผนฟื้นฟูหลังระงับเหตุฉุกเฉิน



บริษัท พีทีที โกลบอล เคมิคอล จำกัด (มหาชน)

Technical Safety and PSM

P-(Q-TS)-034

การฟื้นฟู

จัดทำโดย :

Vice President

อนุมัติโดย :

Vice President

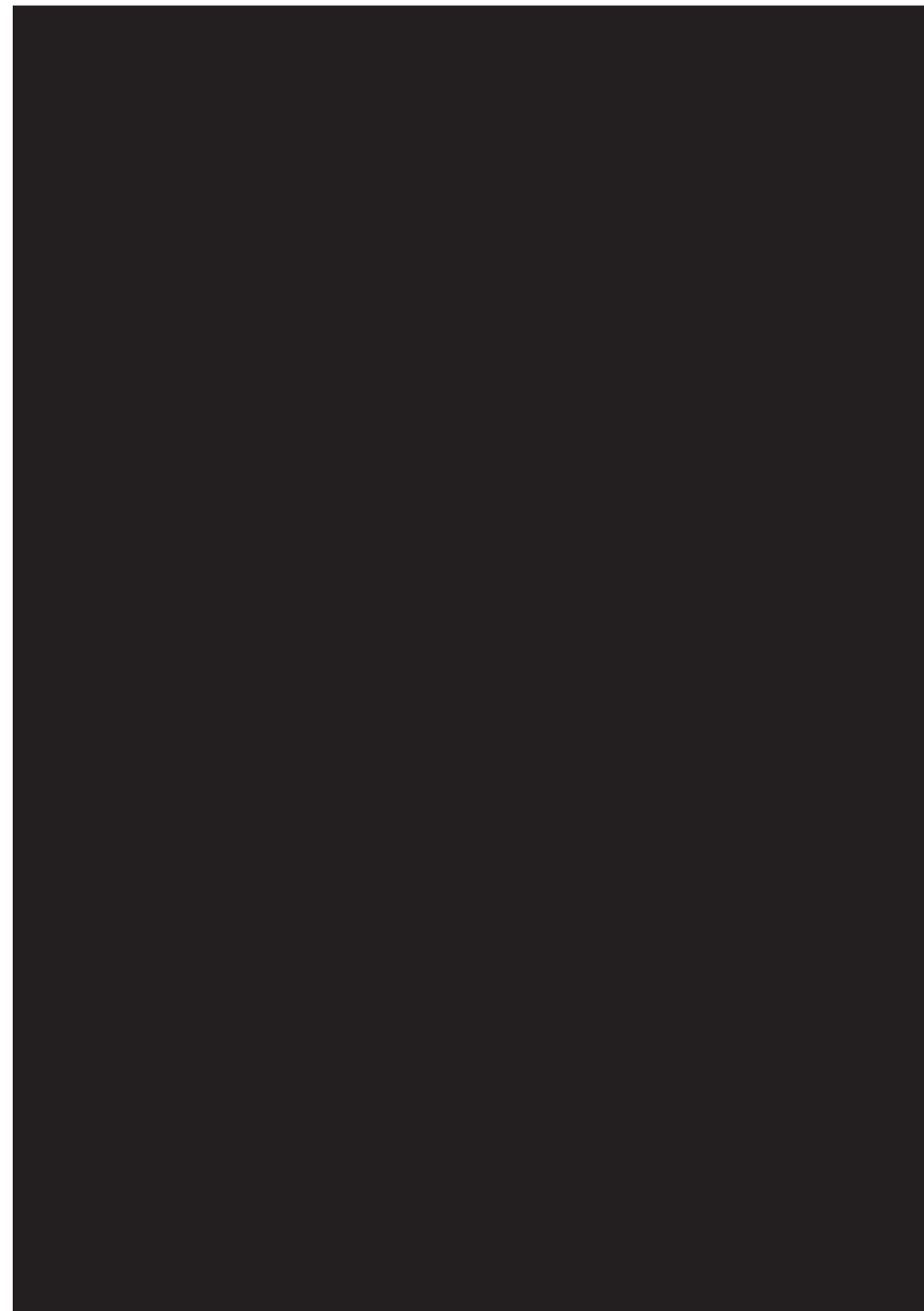



เกณฑ์การคัดเลือกและประเมินคุณภาพของสถานบริการสุขภาพที่โครงการให้บริการ



AREA: ALL GC GROUP

รายละเอียดการจ้างงาน : งานตรวจสอบภาพประจำปี

SHEET: 1 OF 14



AREA: ALL GC GROUP

รายละเอียดการจ้างงาน : งานตรวจสอบภาพประจำปี

SHEET: 2 OF 14





AREA: ALL GC GROUP

รายละเอียดการจ้างงาน : งานตรวจสอบภาพประจำปี

SHEET: 3 OF 14



AREA: ALL GC GROUP

รายละเอียดการจ้างงาน : งานตรวจสอบภาพประจำปี

SHEET: 4 OF 14





AREA: ALL GC GROUP

รายละเอียดการจ้างงาน : งานตรวจสอบภาพประจำปี

SHEET: 5 OF 14



AREA: ALL GC GROUP

รายละเอียดการจ้างงาน : งานตรวจสอบภาพประจำปี

SHEET: 6 OF 14

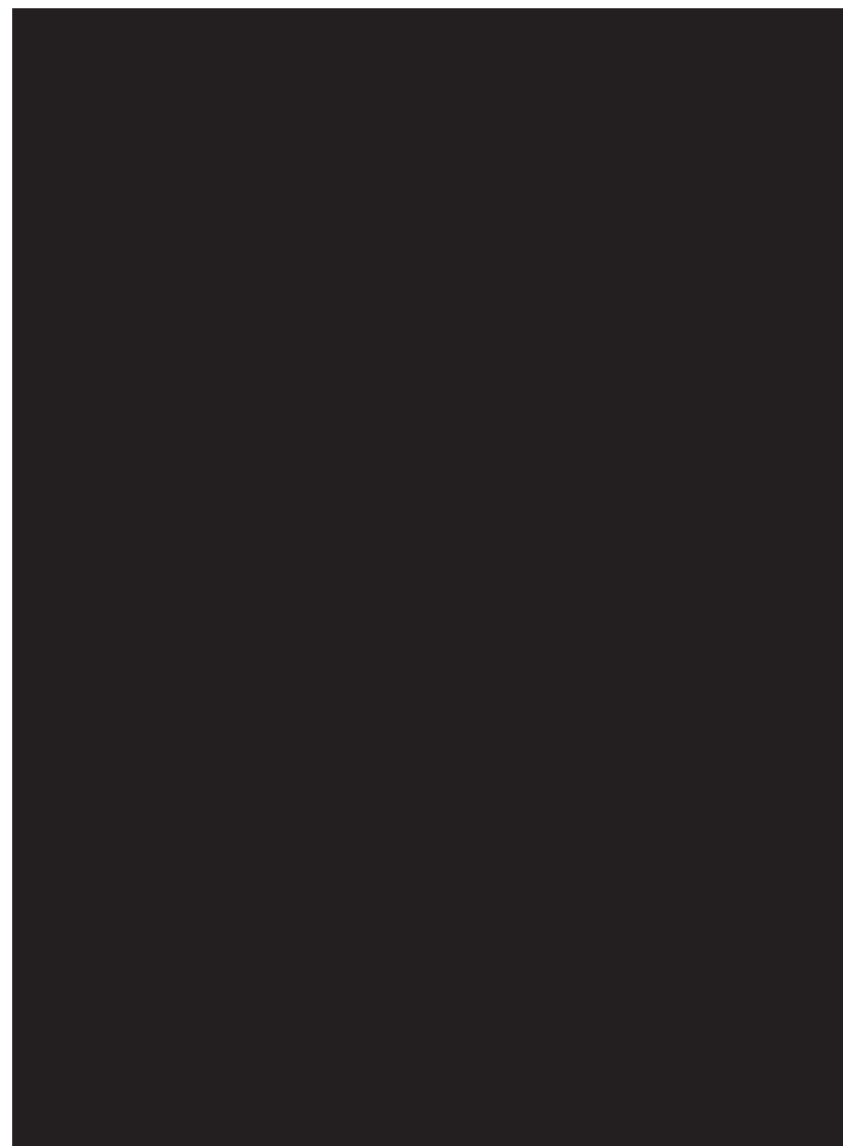



AREA: ALL GC GROUP

รายละเอียดการจ้างงาน : งานตรวจสอบภาพประจำปี

SHEET: 7 OF 14



AREA: ALL GC GROUP

รายละเอียดการจ้างงาน : งานตรวจสอบภาพประจำปี

SHEET: 8 OF 14

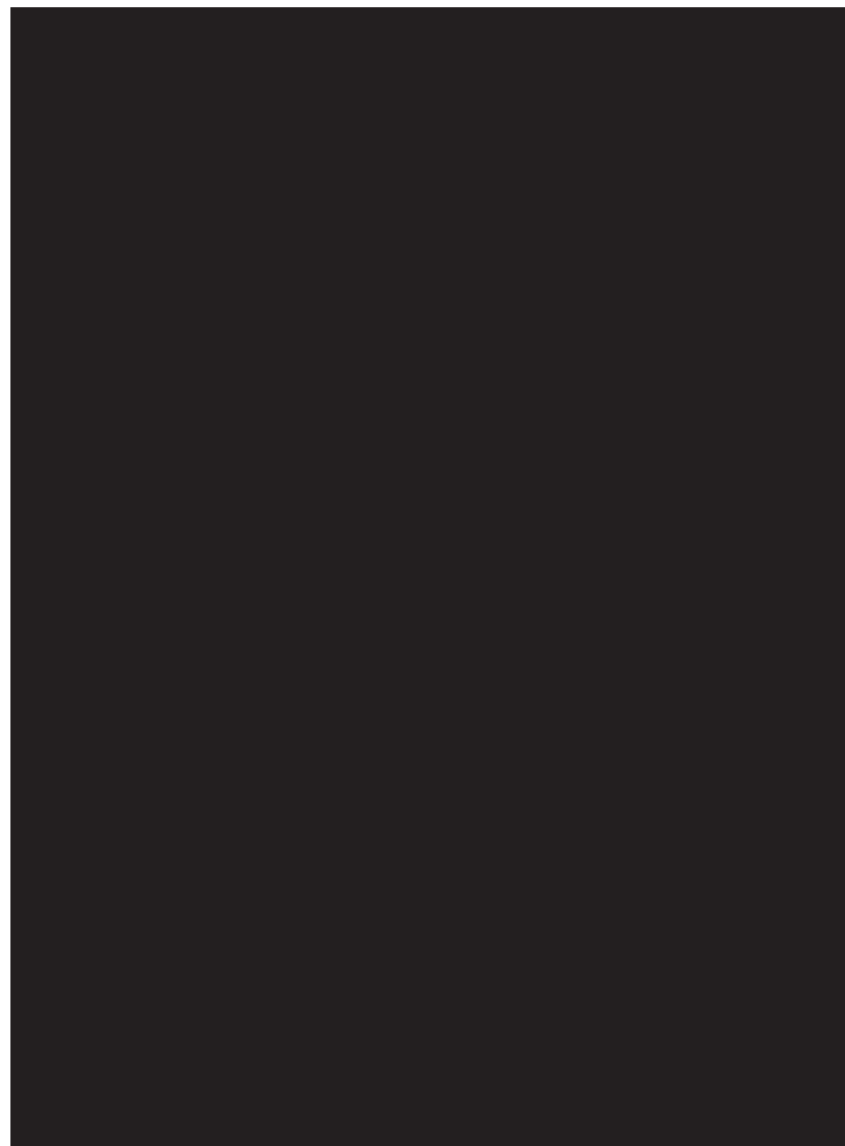



AREA: ALL GC GROUP

รายละเอียดการจ้างงาน : งานตรวจสอบภาพประจำปี

SHEET: 9 OF 14



AREA: ALL GC GROUP

รายละเอียดการจ้างงาน : งานตรวจสอบภาพประจำปี

SHEET: 10 OF 14





AREA: ALL GC GROUP

รายละเอียดการจ้างงาน : งานตรวจสอบภาพประจำปี

SHEET: 11 OF 14



AREA: ALL GC GROUP

รายละเอียดการจ้างงาน : งานตรวจสอบภาพประจำปี

SHEET: 12 OF 14

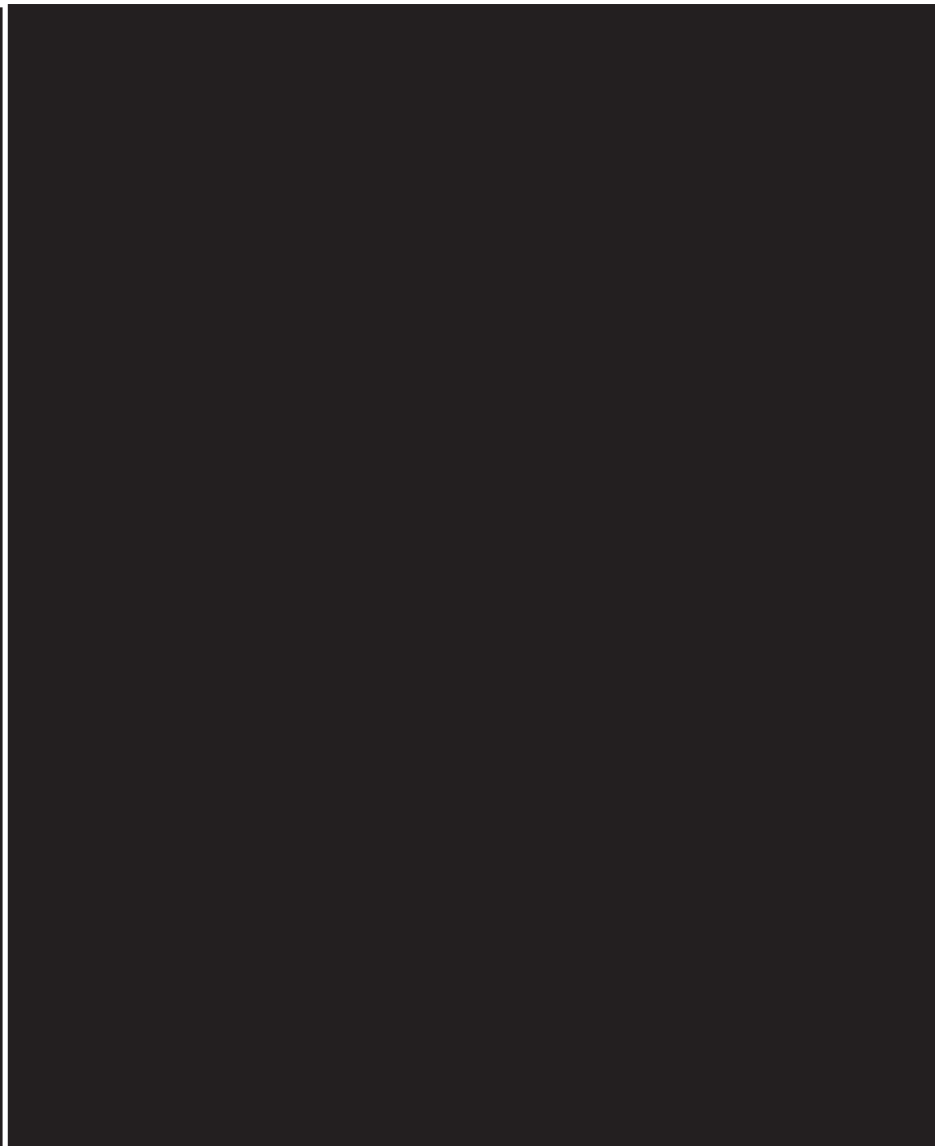



AREA: ALL GC GROUP

รายละเอียดการจ้างงาน : งานตรวจสอบภาพประจำปี

SHEET: 13 OF 14



AREA: ALL GC GROUP

รายละเอียดการจ้างงาน : งานตรวจสอบภาพประจำปี

SHEET: 14 OF 14

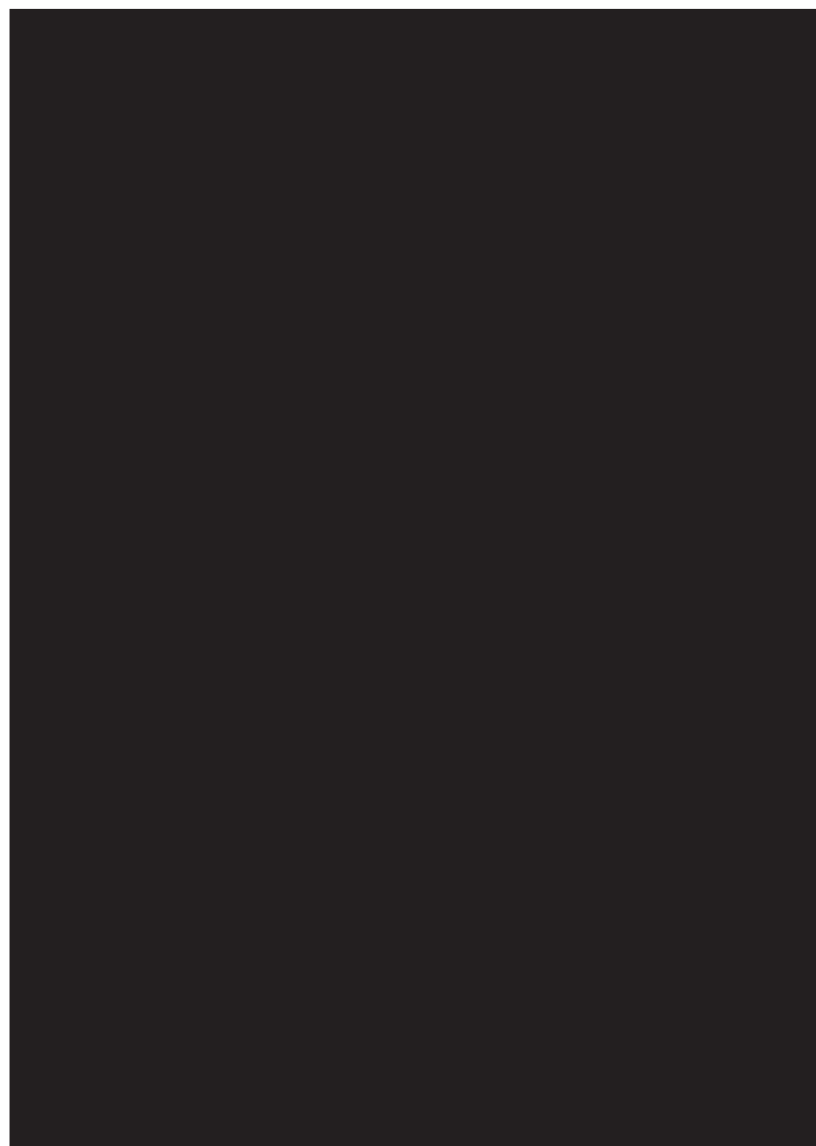

ภาคผนวก ข.52

เอกสารเกี่ยวกับอันตรายและความเสี่ยงที่เสนอ กับ กนอ.



สำเนา

บริษัท พีทีที โกลบอล เคมิคอล จำกัด (มหาชน)

สำนักงานใหญ่ : เลขที่ 555/1 ศูนย์เอนเนอร์ยี่คอมเพล็กซ์ อาคารเอ ชั้น 18 ถนนวิภาวดีรังสิต แขวงจตุจักร เขตจตุจักร กรุงเทพฯ 10900 โทรศัพท์ +66(0)2265-6400 โทรสาร +66(0)2265-8500

สำนักงานระยอง : เลขที่ 59 ถนนราษฎร์นิยม ตำบลเนินพระ อำเภอเมืองระยอง จังหวัดระยอง 21150 โทรศัพท์ +66(0)3899-4000 โทรสาร +66(0)3899-4111

บมจ. เลขที่ 0107554000267

ที่ 10-029/2567

31 พฤษภาคม 2567

เรื่อง รายงานผลการดำเนินงานตามแผนบริหารจัดการความเสี่ยงตามที่กำหนดไว้ในรายงานการวิเคราะห์ความเสี่ยงจากอันตรายที่อาจเกิดจากการประกอบกิจการโรงงาน

เรียน ผู้อำนวยการสำนักงานนิคมอุตสาหกรรมดับบลิวเอชเอ ตะวันออก (มาบตาพุด)

อ้างถึง ประกาศการนิคมอุตสาหกรรมแห่งประเทศไทยที่ 62/2555 เรื่อง การรายงานผลการดำเนินงานตามแผนบริหารจัดการความเสี่ยงตามที่กำหนดไว้ในรายงานการวิเคราะห์ความเสี่ยงจากอันตรายที่อาจเกิดจากการประกอบกิจการโรงงาน

สิ่งที่ส่งมาด้วย : รายงานผลการดำเนินงานตามแผนบริหารจัดการความเสี่ยงตามที่กำหนดไว้ในรายงานการวิเคราะห์ความเสี่ยงจากอันตราย ที่อาจเกิดจากการประกอบกิจการโรงงาน ประจำปี 2566

บริษัท พีทีที โกลบอล เคมิคอล จำกัด (มหาชน) สาขา 16 หน่วยผลิตเอทิลีนโกลคอด ไร่ขจร ยื่นส่งรายงานผลการดำเนินงานตามแผนบริหารจัดการความเสี่ยงตามที่กำหนดไว้ในรายงานการวิเคราะห์ความเสี่ยงจากอันตรายที่อาจเกิดจากการประกอบกิจการโรงงาน ประจำปี 2566 ดังรายละเอียดในสิ่งที่ส่งมาด้วย

หน่วยงาน Q-SH-EO

โทรศัพท์ 038-994-000 ต่อ 7024

ภาคผนวก ข.53

แผนผังระบบตรวจจับต่างๆ ของระบบดับเพลิง

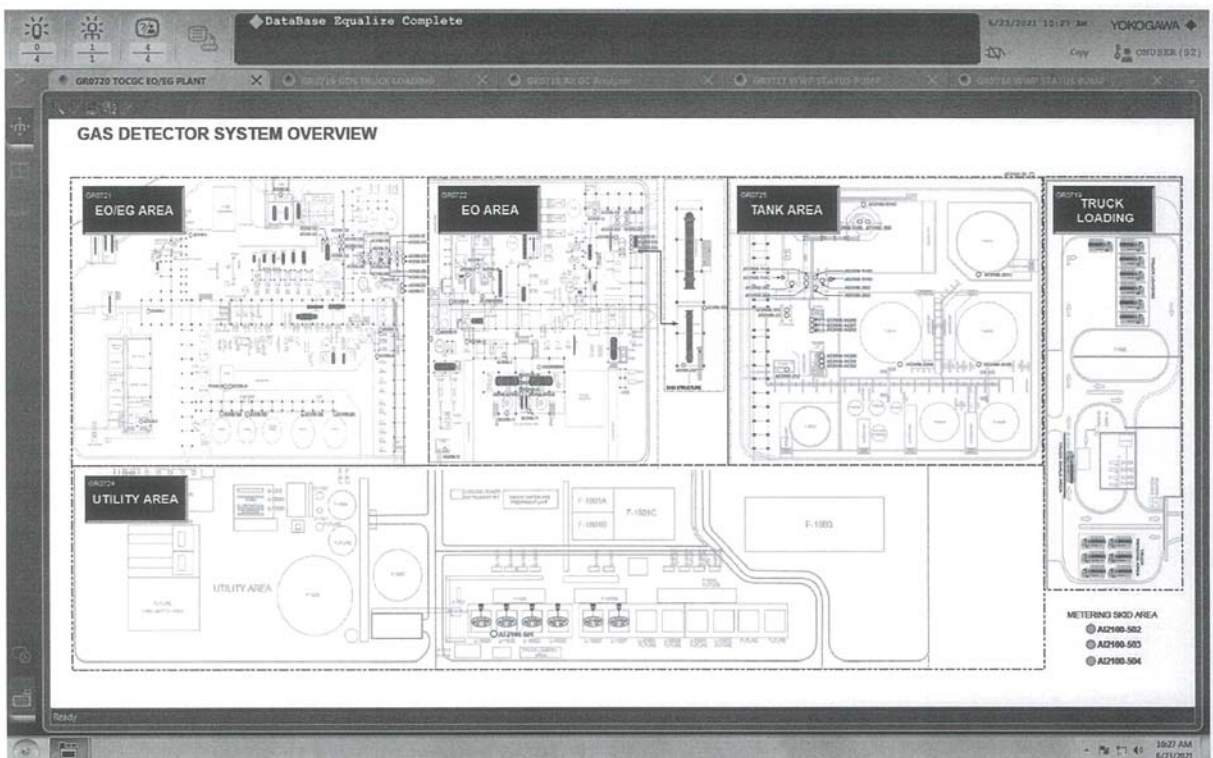
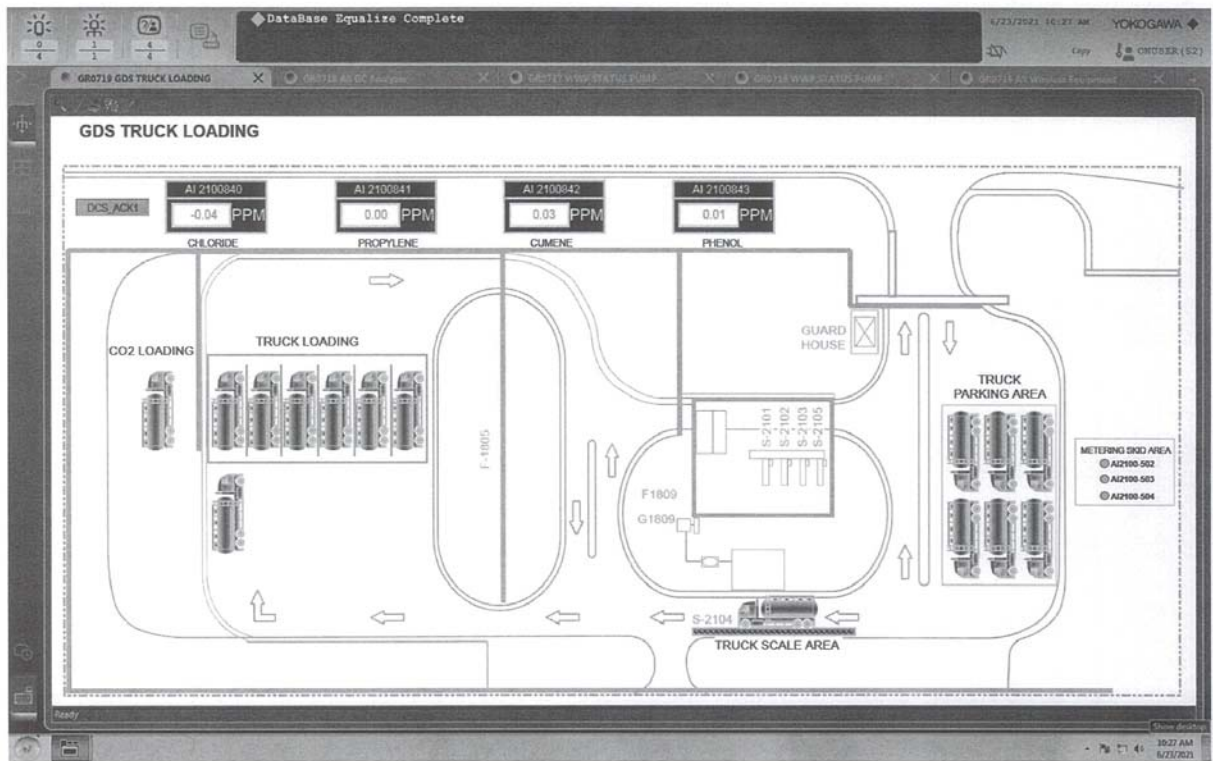

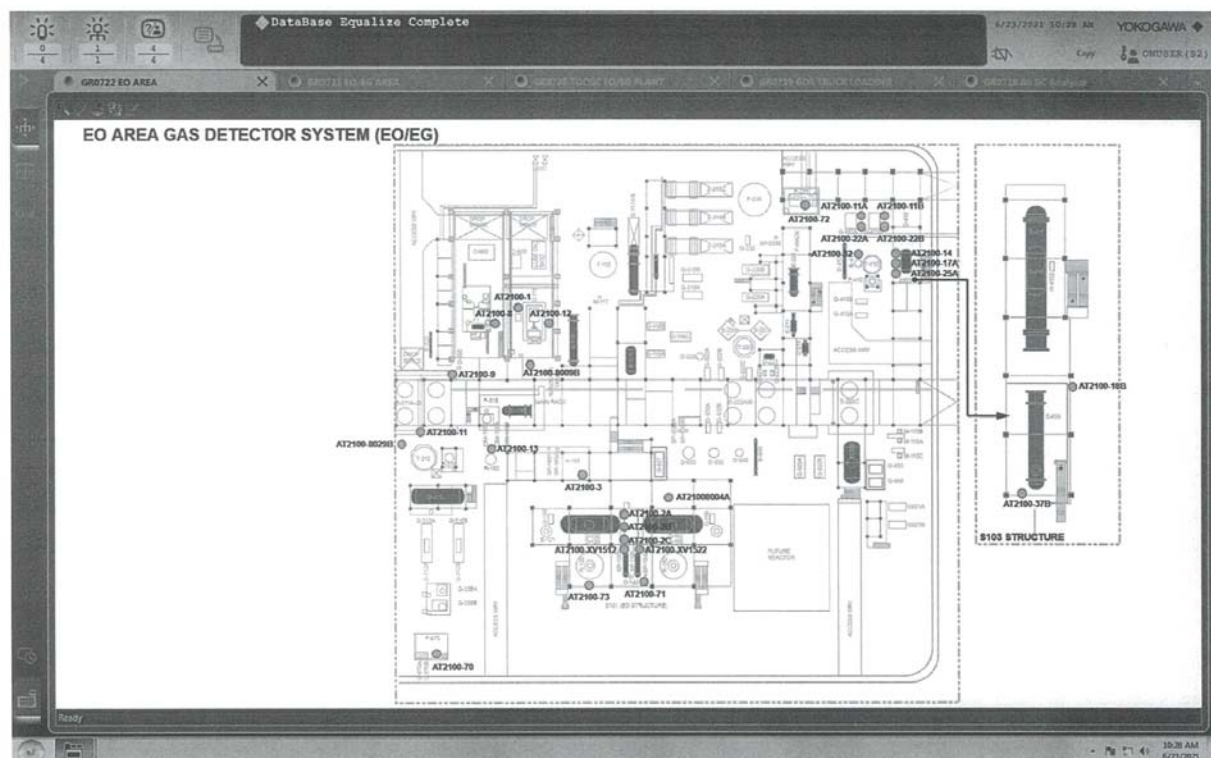
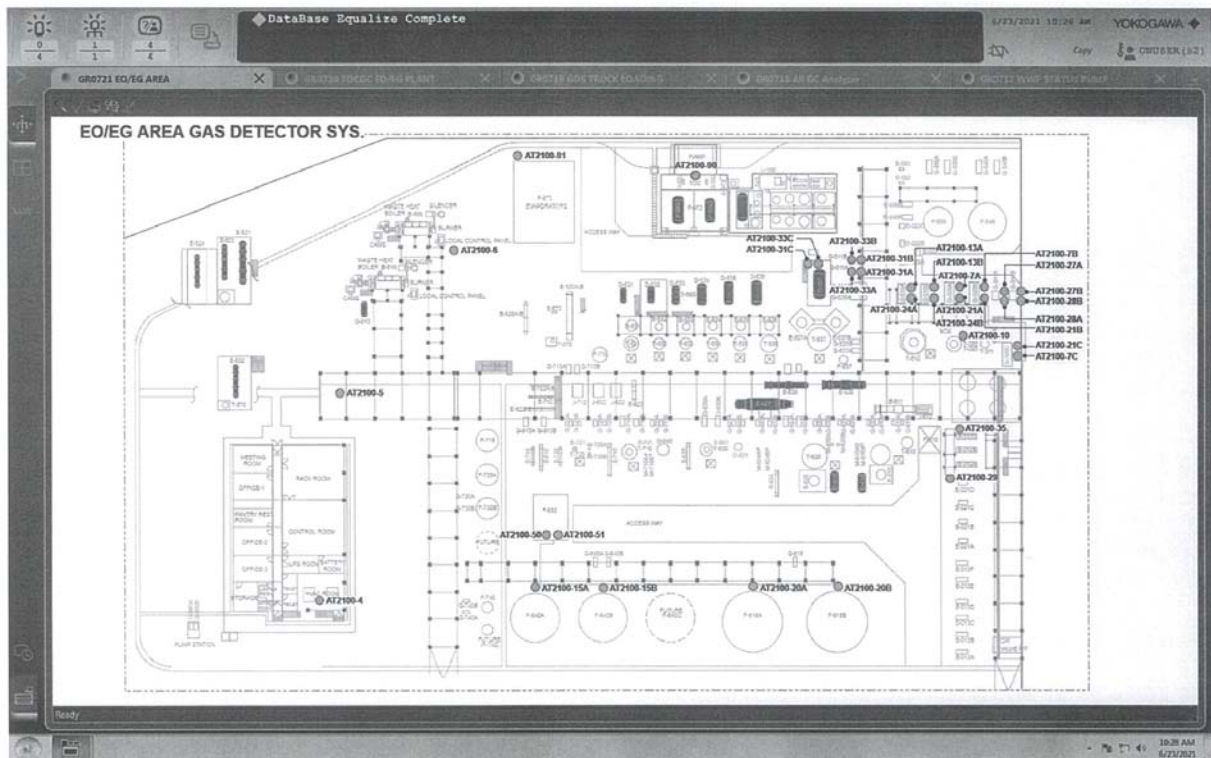

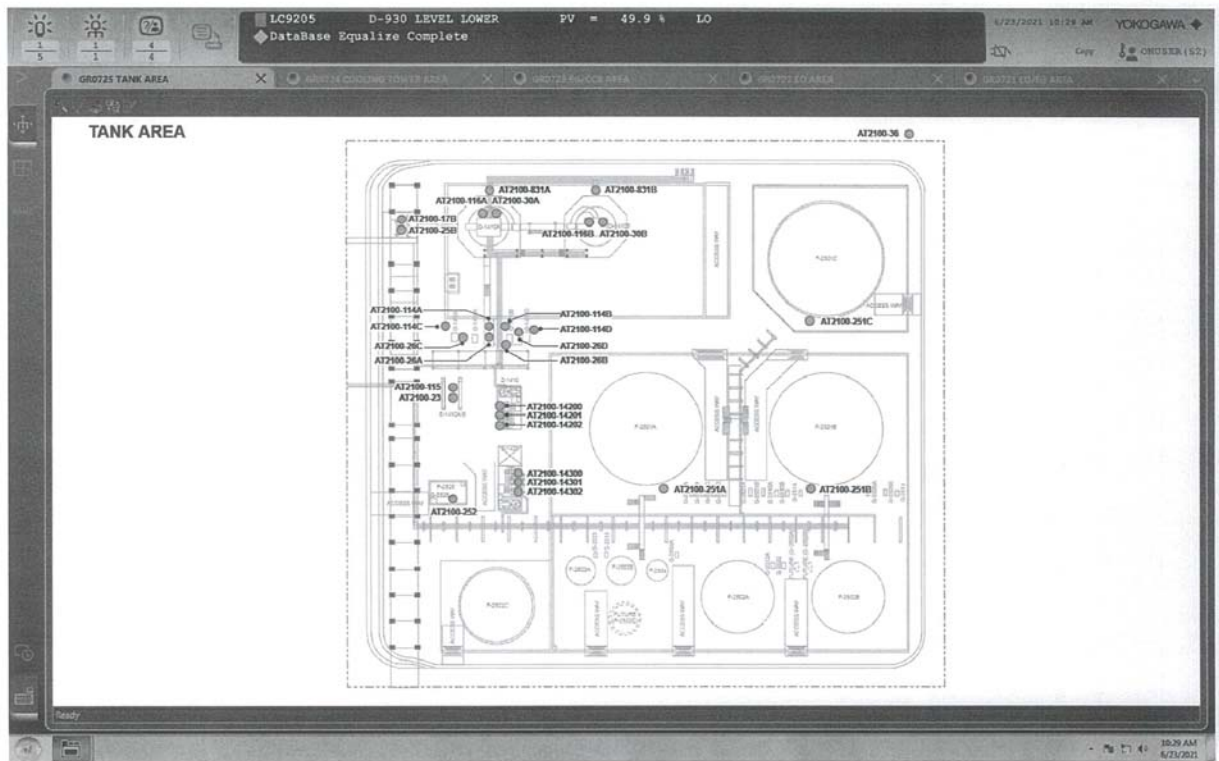

สถานการณ์ฝุ่น PM2.5 ในพื้นที่กรุงเทพมหานคร ประจำวันที่ 4 ธันวาคม 2567 ณ 07:00 น สรุปดังนี้

- ☐ กรุงเทพฯและปริมณฑลโดยสถานีตรวจวัดของดพ.เกินค่ามาตรฐานเป็นส่วนใหญ่ ตรวจวัดได้ 27.0 - 74.3 มคก./ลบ.ม.
- ☐ ผลการคาดการณ์สถานการณ์ฝุ่นละออง 7 วัน ระหว่างวันที่ 5 - 10 ธันวาคม 2567 มีแนวโน้มเพิ่มขึ้นวันที่ 5 - 7 ธ.ค. 2567 และยังคงต้องเฝ้าระวังในบางพื้นที่

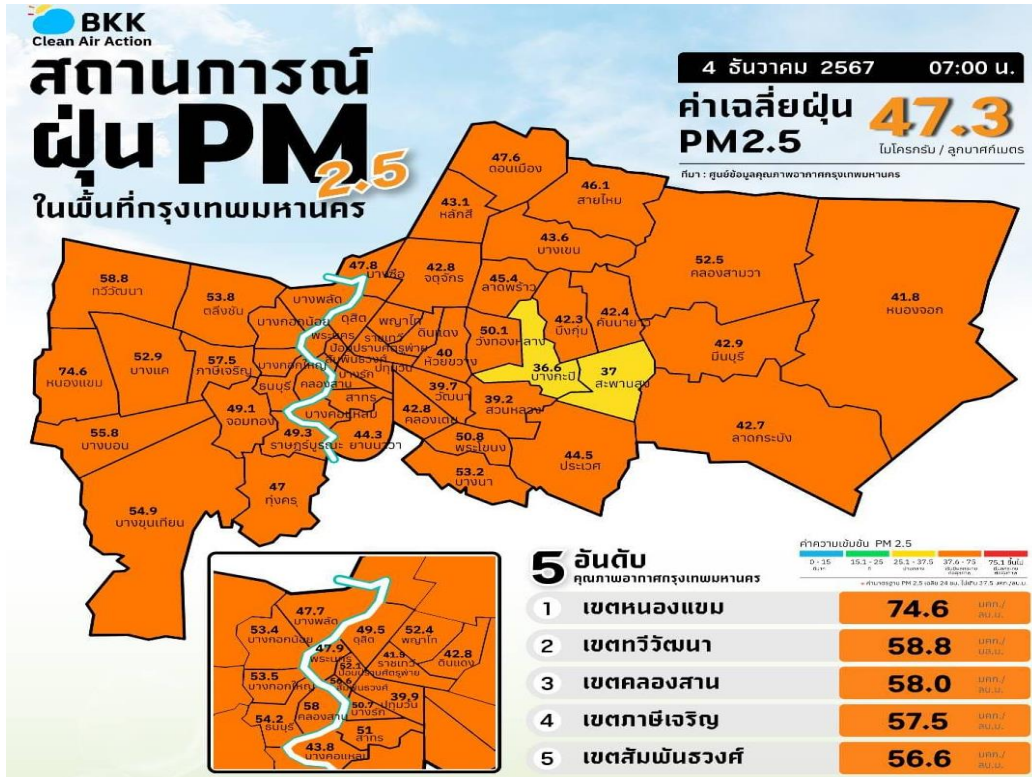

❖คำแนะนำทางสุขภาพ

- จำกัดระยะเวลาในการทำกิจกรรมหรือการออกกำลังกายกลางแจ้งที่ใช้แรงมาก
- สวมใส่หน้ากากกันฝุ่น เมื่อต้องทำกิจกรรมออกบ้าน
- พิจารณา WFH ก่อนออกจากบ้านให้ตรวจสอบข้อมูลคุณภาพอากาศ ผ่านทาง www.airbkk.com

รายงานสถานการณ์ฝุ่น PM_{2.5} และมาตรการด้านสาธารณสุข จังหวัดระยอง

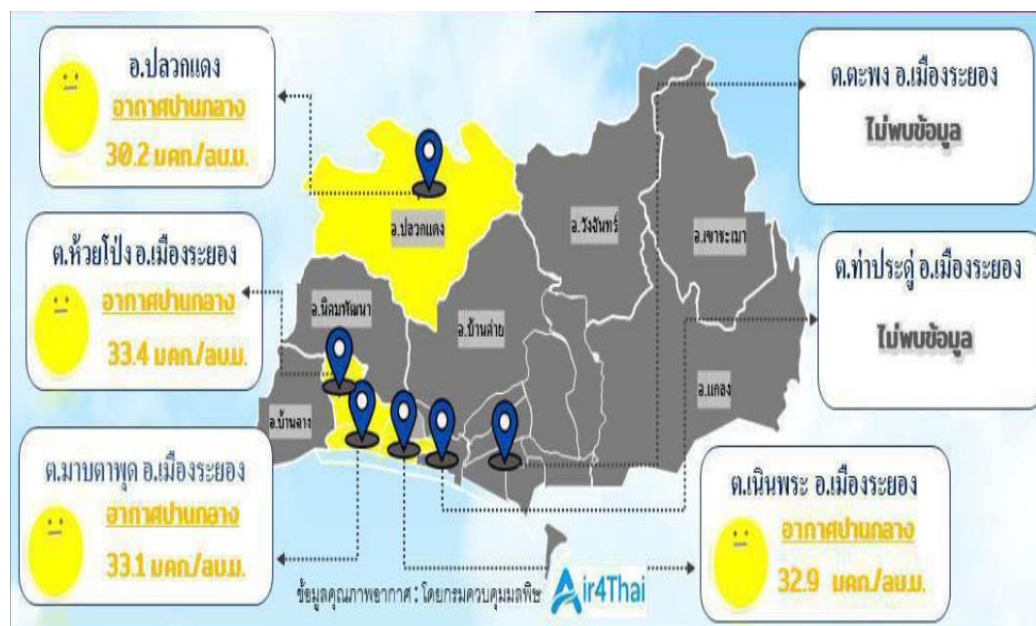

กรณีออกจากบ้านให้สวมหน้ากากป้องกันฝุ่น



ปิดประตูและหน้าต่างบ้าน



หากมีอาการผิดปกติ ให้รีบพบแพทย์ เช่น หายใจลำบาก-ถี่-มีเสียงวี๊ด แน่น-เจ็บหน้าอก ใจสั่น วิงเวียนศีรษะ



DON'T
งดหรือหลีกเลี่ยงกิจกรรมหรือออกกำลังกายกลางแจ้ง

สถานการณ์ฝุ่น PM2.5 ในพื้นที่จ.ระยอง

- ☐ ตรวจวัดได้ 30.2-33.4 มคก./ลบ.ม. ระดับปานกลาง สามารถทำกิจกรรมภายนอกได้

0-15

15.1-25.0

25.1-37.5

37.6-75.0

75.1 ขึ้นไป

ดีมาก

ดี

ปานกลาง

เริ่มมีผลกระทบต่อสุขภาพ

มีผลกระทบต่อสุขภาพ

ภาคผนวก ข.55

เอกสารเกี่ยวกับข่าวสารความปลอดภัย



GSC

2025

SECURITY NEWLETTER

HAPPY NEW YEAR

มาตรการรักษาความปลอดภัยและ ป้องกันเหตุฉุกเฉินช่วงเทศกาลปีใหม่

มาตรการรักษาความปลอดภัย

- พื้นที่อาคารต่างๆ หลังเลิกงานควรทำการตรวจสอบอุปกรณ์ และปิดเครื่องใช้ไฟฟ้าต่างๆ ที่ไม่ใช้งานทุกชนิดไม่วางทรัพย์สินมีค่าไว้ที่โต๊ะทำงาน ถ้าจำเป็นควรเก็บไว้ที่มีการ Lock ให้มั่นคง
- กรณีที่ต้องการนำสิ่งของเข้า-ออก ให้ติดต่อ รปภ. เพื่อดำเนินการตรวจสอบและแนะนำการเขียนเอกสารนำของเข้า-ออก พื้นที่
- ลดช่องทางการเข้า - ออก ประตูใหญ่เหลือ 1 ช่องทาง และปิดประตูใหญ่
- รปภ. เข้าตรวจสอบอาคารสำนักงานและแนวรั้วด้านใน และด้านนอกพื้นที่
- เปิด-ปิด ประตูอาคารกำหนดให้บันทึกลงในสมุดรายงานทุกครั้ง
- กำหนดให้มีการตรวจสอบวัดค่า Alcohol ตามข้อกำหนดของบริษัท

มาตรการป้องกันเหตุฉุกเฉิน

- จัดทีมลาดตระเวนแนวรั้วรอบโรงงาน
- ตรวจสอบระบบวิทยุให้พร้อมใช้งานในช่วงวันหยุด และ Standby รับฟังข้อมูลจากศูนย์ EMCC (กนอ.)
- เกิดเหตุฉุกเฉินให้ปฏิบัติตามแผนฉุกเฉินของบริษัทโดยมี EM/OC เป็นผู้พิจารณาร่วมกับ ERS Chief เพื่อควบคุมสั่งการและสื่อสารแจ้งเหตุฉุกเฉิน

พบเหตุผิดปกติ

ท่านสามารถแจ้งเหตุมายังศูนย์สื่อสารไกลกด

โทร.038-977004,7005

หรือวิทยุช่อง 3 ตลอด 24 ชม.

ภาคผนวก ข.56

ประกันภัยความรับผิดชอบต่อสาธารณชน

ตารางกรมธรรม์ประกันภัย กรมธรรม์ประกันภัยความรับผิดตามกฎหมายอันเกิดจากการประกอบกิจการควบคุมประเภทที่ 3 ตามกฎหมายว่าด้วยการควบคุมน้ำมันเชื้อเพลิง ส่วนที่เกี่ยวกับการประกอบกิจการควบคุมก๊าซธรรมชาติ	
รหัสบริษัท : DHP (X) ต่ออายุ () ประกันภัยใหม่ กรมธรรม์ประกันภัยเลขที่ : 14044-114-240002464	
1. ชื่อผู้เอาประกันภัย : บริษัท พีทีที โกลบอล เคมิคอล จำกัด (มหาชน) ที่อยู่ : เลขที่ 555/1 ศูนย์เอนเนอร์ยี่คอมเพล็กซ์ อาคารเอ ชั้น 18 ถนนวิภาวดีรังสิต แขวงจตุจักร เขตจตุจักร กรุงเทพฯ 10900	
2. ลักษณะกิจการหรือธุรกิจ: สถานที่ใช้ก๊าซธรรมชาติ เลขที่ใบอนุญาต.....ราย 2110120.....วันที่ออกใบอนุญาต.....วันที่ใบอนุญาตหมดอายุ.....	
3. สถานที่ประกอบการ/สถานที่เอาประกันภัย เลขที่ 9 ซอยจี 12 ถนนปทุมวัน แขวงปทุมวัน เขตปทุมวัน กรุงเทพมหานคร 11150	
4. อาณาเขตความคุ้มครอง : เฉพาะบริเวณแนวเขตที่ดินขอรับใบอนุญาตประกอบกิจการควบคุมประเภทที่ 3 ส่วนที่เกี่ยวกับการประกอบกิจการควบคุมก๊าซธรรมชาติภายในอาณาเขตประเทศไทย	
5. ระยะเวลาประกันภัย : เริ่มต้น วันที่ 1 พฤศจิกายน 2567 เวลา 00.01 น. สิ้นสุด วันที่ 31 ตุลาคม 2568 เวลา 24.00 น.	
6. ข้อตกลงคุ้มครองและจำนวนเงินจำกัดความรับผิด :	
ข้อตกลงคุ้มครอง	จำนวนเงินจำกัดความรับผิด
1) เสียชีวิต หรือทุพพลภาพถาวรสิ้นเชิงชดใช้ 200,000 บาทต่อคน	ทั้งนี้ในกรณี ข้อ 1 และ 2 รวมกันไม่เกิน 200,000 บาทต่อคน
2) ค่ารักษาพยาบาลที่ได้ค่าใช้จ่ายตามความเสียหายที่แท้จริง แต่ไม่เกิน 200,000 บาทต่อคน	
3) ความเสียหายต่อทรัพย์สินของผู้ได้รับความเสียหาย	ชดใช้ตามความเสียหายที่เกิดขึ้นจริง แต่ไม่เกินจำนวนเงินเอาประกันภัยตามประเภทกิจการควบคุมประเภทที่ 3 ส่วนที่เกี่ยวกับการประกอบกิจการควบคุมก๊าซธรรมชาติ
ความสูญเสีย หรือเสียหายตามข้อตกลงคุ้มครองข้อ 1 , 2 , และ 3 รวมกันไม่เกิน.....1,000,000.....บาทต่อครั้ง	
7. เอกสารแนบท้าย.....	
8. เบี้ยประกันภัยสุทธิ ตามที่ได้ตกลงกันไว้ บาท อกรแสดงปี.....บาท ภาษีมูลค่าเพิ่ม.....บาท เบี้ยประกันภัยรวม.....บาท	
<input type="checkbox"/> การประกันภัยโดยตรง <input type="checkbox"/> ตัวแทนประกันวินาศภัย..... <input type="checkbox"/> นายหน้าประกันวินาศภัย..... ใบอนุญาตเลขที่.....	

วันทำสัญญาประกันภัย.....1 พฤศจิกายน 2567.....วันออกกรมธรรม์ประกันภัย.....1 พฤศจิกายน 2567.....

เพื่อเป็นหลักฐาน บริษัทโดยบุคคลผู้มีอำนาจทำการแทนบริษัทได้ลงลายมือชื่อ และประทับตราของบริษัทไว้เป็นสำคัญ ณ สำนักงานของบริษัท



ภาคผนวก ข.57

เอกสารการทบทวนความปลอดภัยก่อนเริ่มดำเนินการ

(Pre-Start Up Safety Review : PSSR)



บริษัท พีทีที โกลบอล เคมิคอล
จำกัด (มหาชน)

F-(Q-TS)-OEMS-008: PRE-STARTUP SAFETY REVIEW (PSSR)
CHECKLIST FOR TURNAROUND / SHUTDOWN



PRE-STARTUP SAFETY REVIEW (PSSR) CHECKLIST FOR TURNAROUND / SHUTDOWN

ชื่อโรงงาน: Plant Name: GC-16 (EG Plant)	ชื่อ งานซ่อมบำรุงใหญ่ / งานซ่อมบำรุง: EGEA Shutdown 2024 Name of Turnaround / Shutdown:
พื้นที่กระบวนการผลิต/อุปกรณ์เครื่องจักร: <u>Shutdown repair section 12 and 13</u> Process Area / Facility/Equipment:	

ส่วนที่ 1: ผู้ตรวจสอบความพร้อมสำหรับการ Start-up (PART 1: PSSR Team Member)

Representative from	Team Member	หน่วยงาน (Indicator)
• PSSR Coordinator	ชื่อ-นามสกุล	E-MV-MP
• Plant Operation	ชื่อ-นามสกุล	E-OC-OP
• Plant Technical	ชื่อ-นามสกุล	E-OC-TE
• Site Maintenance	ชื่อ-นามสกุล	E-MN-GC
• Plant SHE	ชื่อ-นามสกุล	Q-SH-EO
• Plant Emergency Response	ชื่อ-นามสกุล	Q-SH-CN
• Rep.: Engineering	ชื่อ-นามสกุล	E-PS-PN
• Rep.:	ชื่อ-นามสกุล	
• Rep.:	ชื่อ-นามสกุล	
• Rep.:	ชื่อ-นามสกุล	
• Rep.:	ชื่อ-นามสกุล	
• Rep.:	ชื่อ-นามสกุล	



บริษัท พีทีที โกลบอล เคมิคอล
จำกัด (มหาชน)

F-(Q-TS)-OEMS-008: PRE-STARTUP SAFETY REVIEW (PSSR)
CHECKLIST FOR TURNAROUND / SHUTDOWN

ส่วนที่ 2: รายการตรวจสอบทั่วไป (PART 2: GENERAL CHECKLIST)

ลงชื่อผู้ตรวจสอบ (เฉพาะหน่วยงานที่เกี่ยวข้อง) (Review by)				วันที่ (date): 5 Apr 2024
เจ้าหน้าที่จากหน่วยงานปฏิบัติการผลิต (Operation) (ชื่อ)				วันที่ (date): 09-Apr-2024
ผู้จัดการส่วน (Division Manager-Operation) (ชื่อ)				
เจ้าหน้าที่จากหน่วยงานบำรุงรักษา (Maintenance) (ชื่อ)				วันที่ (date): 5/4/67
ผู้จัดการส่วน (Division Manager-Maintenance) (ชื่อ)				วันที่ (date): 5/4/67

N/A	Y	N	Code	PSSR Questions	Note
	✓		GE1	1. อุปกรณ์และเครื่องจักรต่างๆ ได้มีการทำการซ่อมบำรุง ครบถ้วน ทุก packages และเสร็จสิ้นตามที่ได้รับการวางแผนไว้หรือไม่ (Have all Turnaround/Shutdown equipment packages been repaired and complete according to the scope)	
		✓	GE2	2. ที่กั้น - สิ่งกีดขวาง รวมถึงนั่งร้าน ได้มีการรื้อถอนออกจากพื้นที่หน่วยผลิต หรือไม่ (Have signs, barricades and scaffolding been removed from the process area?)	puhch
		✓	GE3	3. การติดตั้งหุ้มฉนวน ในส่วนที่สำคัญ เสร็จสิ้น หรือไม่ (Has all critical insulation been replaced)	puhch
	✓		GE4	4. Vent และ Drain ของอุปกรณ์ ได้ถูกปิด หรือไม่ (Are vent and drains plugged or closed?)	
	✓		GE5	5. จุดรองรับอุปกรณ์ ได้มีการตรวจสอบและทำการปลด พินล็อก ก่อนที่จะเดินเครื่องจักรหรือไม่ (Have spring hangers been inspected and released pin lock before start up)	
		✓	GE6	6. พื้นที่การผลิตได้มีการทำความสะอาด เสร็จสิ้นแล้วหรือไม่ (Has area cleaned and housekeeping)	puhch
			GE7	7. ได้มีการขนย้าย Office ชั่วคราว / ตู้คอนเทนเนอร์ออกจาก restricted area แล้วหรือไม่ (Are move temporary office/container from restricted area?)	
	✓		GE8	8. ได้มีการทบทวนความรู้ปฏิบัติการหรือการเปลี่ยนแปลงในกระบวนการใหม่หรือการดัดแปลงที่เกิดขึ้น โดยได้ตรวจสอบการปฏิบัติตามข้อเสนอแนะก่อนที่จะเดินเครื่องจักร/อุปกรณ์ข้อตกลงการแก้ไขป้องกันต่างๆ เรียบร้อยครบถ้วนแล้ว, หรือไม่ (Is the new or modified process subjected to management of change (MOC) review and all recommendations that were resolved or implemented before startup?)	
	✓		GE9	9. ได้มีการ painting, coating, หรือ cathodic protection เพื่อป้องกัน External corrosion protection แล้วหรือไม่ (Has external corrosion protection (i.e. painting, coating, cathodic protection) been considered and adequately accounted for?)	
✓			GE10	10. ได้มีการจัดทำรายการ Obsolete part เพื่อดำเนินแก้ไขสำหรับงาน maintenance ครึ่งหน้า แล้วหรือไม่ เพื่อให้ MRP Update Material บนระบบต่อไป (Obsolete parts identified for MRP update material on system)	
	✓		GE11	11. ข้อบกพร่องสำคัญที่พบจากการทำ QA/QC หรือ ข้อเสนอแนะที่ได้จากการทำ Fabrication Inspection และ Test ได้มีการนำมาวางแผนและแก้ไขเสร็จก่อน Start-up แล้วหรือไม่ (When there are unresolved or outstanding QA/QC findings or recommendations involving fabrication inspections and tests (for example: on-site vendor reviews by a QA contractor), it is captured and plan to fix before start-up)	



บริษัท พีทีที โกลบอล เคมิคอล
จำกัด (มหาชน)

F-(Q-TS)-OEMS-008: PRE-STARTUP SAFETY REVIEW (PSSR)
CHECKLIST FOR TURNAROUND / SHUTDOWN

ส่วนที่ 3: รายการตรวจสอบโดยละเอียด (PART 3: DETAIL CHECK LIST)

3.1 Instrumentation and Electrical

3.1.1 รายการตรวจสอบความพร้อมของระบบควบคุมและเครื่องมือวัด (Control Systems and Instrument)

ลงชื่อผู้ตรวจสอบ (เฉพาะหน่วยงานที่เกี่ยวข้อง) (Rev
เจ้าหน้าที่จากหน่วยงานบำรุงรักษา (Maintenance) ชื่อ
ผู้จัดการส่วน (Division Manager-Maintenance) (ชื่อ)

วันที่ (date): 5/4/2024
วันที่ (date): 5/4/24

N/A	Y	N	Code	Note
	✓		CO1 1. มีการทดสอบสถานะการทำงานของวาล์วเมื่ออยู่ในสถานะ fail-safe ว่าเปิดหรือปิดหรือไม่ (Is the fail-safe position of valves tested on a function?)	
	✓		CO2 2. มีการทดสอบอุปกรณ์ อ่านค่า วิเคราะห์/ตรวจวัดค่าของเครื่องมือวัด (instrument/ analyzer) หรือไม่ (Are instruments and analyzers tested on a function?)	
	✓		CO3 3. มีการทดสอบการทำงานของอุปกรณ์ อ่านวิเคราะห์/ตรวจวัดค่า เครื่องมือวัดที่สำคัญ (Critical instrument/ analyzer) หรือไม่? (Are new critical instruments and analyzers functionally tested on a function?)	
	✓		CO4 4. มีการนำอุปกรณ์ อ่านวิเคราะห์/ตรวจวัดค่า เครื่องมือวัด (instrument/ analyzer) ใหม่ (ที่สำคัญ) เชื่อมต่อและเก็บข้อมูลกับระบบ DCS หรือระบบควบคุมอื่นๆ หรือไม่ (Are all critical instrument and analyzer connected to DCS or other control system to record information?)	
✓			CO5 5. มีการติดตั้งการป้องกันความผิดพลาดการ ไปสัมผัสกับสวิตช์โดยไม่ตั้งใจ หรือไม่ (Are guards installed to prevent accidental tripping of switches?)	
✓			CO6 6. ได้ทดสอบการ Bypass สัญญาณของระบบควบคุมการหยุดเดินเครื่องฉุกเฉินและวาล์วควบคุมต่างๆ ให้อยู่ในตำแหน่งที่ถูกต้องแล้ว หรือไม่ (Are all ESD or control valve bypasses verified in their proper positions for start-up?)	
	✓		CO7 7. ได้บันทึกการดัดแปลงแก้ไข ของอุปกรณ์เครื่องมือวัดแล้ว หรือไม่ (Are loop sheets revised to note any modifications of instrument?)	
	✓		CO8 8. ระบบ Interlock พร้อมที่จะทำงานอย่างเต็มประสิทธิภาพแล้ว หรือไม่ (Are all interlock systems ready to fully operate?)	
✓			CO9 9. มีการตรวจสอบสาย Instrument ground ว่าอยู่ครบถ้วนและขันแน่นทั้งหมดแล้ว หรือไม่ (Are all instrument ground have been checked ?)	
	✓		CO10 10. อุปกรณ์ Instrument ทั้งหมดมีการระบุ Tag และติด Tag แล้วหรือไม่ (Is all instrumentation identified and tagged?)	
✓			CO11 11. ค่า Alarm และค่า Trip setting กำหนดค่าถูกต้องเหมาะสม แล้วหรือไม่ (Alarm & Trip at proper settings?)	
✓			CO12 12. อุปกรณ์ Gauges นำกลับมามีตำแหน่งและพร้อมใช้งานแล้วหรือไม่ (Gauges in place and operational?)	
	✓		CO13 13. อุปกรณ์ Instrument ที่ติดตั้งหน้างาน อยู่ในตำแหน่งที่มองเห็น และอ่านค่าได้ง่ายหรือไม่ (Is the instrumentation orientated for easy reading?)	



บริษัท พีทีที โกลบอล เคมิคอล
จำกัด (มหาชน)

F-(Q-TS)-OEMS-008: PRE-STARTUP SAFETY REVIEW (PSSR)
CHECKLIST FOR TURNAROUND / SHUTDOWN

	✓		CO14 14. Control valves ได้รับการ test และ calibrate แล้วหรือไม่ Control valves tested/calibrated?	
	✓		CO15 15. อุปกรณ์ Instrument ที่เกี่ยวข้องทั้งหมด ได้นำกลับมามีตำแหน่งที่ตั้งตามเดิมแล้วหรือไม่ Has all the relevant instruments been placed back to original location?	
✓			CO16 16. มีการต่อ Impulse tubing เสร็จเรียบร้อยแล้วทั้งหมดหรือไม่ Has all impulse tubing connected?	
	✓		CO17 17. มีการต่อ cables เข้ากับอุปกรณ์ Instrument เสร็จเรียบร้อยแล้วทั้งหมดหรือไม่ Are the cables connections to the instruments in place?	
✓			CO18 18. มีการนำอุปกรณ์ Fire protection ของ emergency/critical control element (เช่น Fire proof ของ Shut-off valve) กลับมามีตำแหน่งที่ตั้งตาม design แล้วหรือไม่ Are fire protection covering properly re-installed for emergency/ critical control element as per designed?	
	✓		CO19 19. มีการทำ Loop checks รวมถึง range alarm และ graphic แล้วหรือไม่ Loop checks, including range and alarm, graphic	
✓			CO20 20. มีการกำหนดค่าของระบบ DCS, FGS (Fire and Gas System) และ SGS (Safety Guarding System) configuration พร้อมใช้งานหรือไม่ DCS, FGS (Fire and Gas System) and SGS (Safe Guarding System) configuration	
✓			CO21 21. มีการทำ GAP Test ของ Instrument tubing และ fitting แล้วหรือไม่ GAP test for instrument tubing and fitting	
	✓		CO22 22. มีการทำ leak test ของ Instrument (snoop soap test) หรือไม่ Instrument leak test (snoop soap test)	



บริษัท พีทีที โกลบอล เคมิคอล
จำกัด (มหาชน)

F-(Q-TS)-OEMS-008: PRE-STARTUP SAFETY REVIEW (PSSR)
CHECKLIST FOR TURNAROUND / SHUTDOWN

3.1.2 รายการตรวจสอบความพร้อมของระบบไฟฟ้า (Electrical System Readiness)

ลงชื่อผู้ตรวจสอบ (เฉพาะหน่วยงานที่เกี่ยวข้อง) (Reviewer): [Redacted]
เจ้าหน้าที่จากหน่วยงานบำรุงรักษา (Maintenance) (ชื่อ): [Redacted]
ผู้จัดการส่วน (Division Manager-Maintenance) (ชื่อ): [Redacted]
วันที่ (date): 5/4/24
วันที่ (date): 5/4/24

N/A	Y	N	Code	Note
	✓		EL1	1. ไฟแจ้งสถานะการทำงานของอุปกรณ์ (เพื่อบ่งชี้ว่าอุปกรณ์ทำงานหรือไม่) (Are indicating lights able to be operated on a function?)
	✓		EL2	2. มีการตรวจสอบระบบสายดิน (grounding) ในอุปกรณ์ไฟฟ้าที่สำคัญ (หรือไม่) (Is grounding for critical electrical equipment tested on a function?)
✓			EL3	3. มีการตรวจสอบทิศทางการหมุนของอุปกรณ์จำพวก มอเตอร์ blower เรียบร้อยแล้วหรือไม่ (Is the direction of rotation for rotating equipment tested on a function?)
✓			EL4	4. มีการทดสอบระบบ Interlock ของระบบไฟฟ้าหรือไม่ (Are electrical interlocks tested on a function?)
✓			EL5	5. มีการปรับตั้งค่าหรือสอบเทียบอุปกรณ์ป้องกันต่างๆ เช่น Relay หรือ อุปกรณ์ด้านความปลอดภัยอื่นๆ หรือไม่ (Are electrical protective relays and safety devices calibrated?)
	✓		EL6	6. ระบบไฟแสงสว่างต้องทำงานอย่างถูกต้องหรือไม่ (Is light system able to be operated on a function?)
	✓		EL7	7. ได้ตรวจสอบระบบจ่ายไฟฟ้าสำรอง ว่าพร้อมใช้งานและเติมน้ำมันไว้เต็มแล้วหรือไม่ (Are inspected electrical reserve system and fully fuel refill?)
✓			EL8	8. Emergency Switches พร้อมใช้งานแล้วหรือไม่ (Are the emergency switches in place and functioning?)
✓			EL9	9. มีการตรวจสอบ electrical phasing ของอุปกรณ์ไฟฟ้าแล้วหรือไม่ (Has electrical phasing been checked?)
	✓		EL10	10. มีการตรวจสอบการเข้าสาย wiring ทั้งหมดว่าถูกต้องและปลอดภัย รวมทั้งตรวจสอบสัญญาณแล้วหรือไม่ (Are all wires safely termination and continuity checks performed?)
✓			EL11	11. ไม่มีการพ่วงสายกราวด์ (no grounded clusters or link ground) (Have all grounded clusters (link ground) been removed?)
	✓		EL12	12. อุปกรณ์และวงจรที่มีแรงดันไฟฟ้าสูงกว่า 120 VAC ได้ทำ megger tested (ตรวจสอบความเป็นฉนวน) (Have equipment and circuits above 120 VAC been megger tested?)
✓			EL13	13. มีการติดตั้งอุปกรณ์ป้องกันฟ้าผ่า (Lightening grid) ของเครื่องจักร/ อาคาร อย่างเหมาะสมแล้วหรือไม่ (Is the equipment/ building lightning grid adequate?)
✓			EL14	14. มีการจัดเตรียมชุด PPE สำหรับป้องกัน arc flash และพร้อมใช้งานแล้วหรือไม่ (Is proper electrical arc flash PPE personnel equipment readily accessible for flash protection?)
✓			EL15	15. มีการ seal conduit แล้วหรือไม่ (Are all necessary conduit seals in place?)
✓			EL16	16. มีการทำ Electrical functions check แล้วหรือไม่ (Electrical functions check)

Revision No.: 1

Uncontrolled Copy

Page 5 of 14

Date: 17/08/2021



บริษัท พีทีที โกลบอล เคมิคอล
จำกัด (มหาชน)

F-(Q-TS)-OEMS-008: PRE-STARTUP SAFETY REVIEW (PSSR)
CHECKLIST FOR TURNAROUND / SHUTDOWN

3.2 Safety Occupational Health and Environment

3.2.1 รายการตรวจสอบความพร้อมด้านสิ่งแวดล้อม (Environmental Readiness)

ลงชื่อผู้ตรวจสอบ (เฉพาะหน่วยงานที่เกี่ยวข้อง) (Reviewer): [Redacted]
เจ้าหน้าที่จากหน่วยงาน SHE (Environment) (ชื่อ): [Redacted]
ผู้จัดการส่วน (Division Manager-SHE) (ชื่อ): [Redacted]
วันที่ (date): 5.04.2024
วันที่ (date): 5/4/24

N/A	Y	N	Code	Note
	✓		EN1	1. อุปกรณ์ควบคุมมลพิษอยู่ในสภาพพร้อมใช้งานหรือไม่ (Are emission control devices able to be operated on a function?)
	✓		EN2	2. คันกัน เชือกกัน และรางระบายเพียงพอต่อการรองรับสิ่งหกหรือไหลหรือน้ำฝนปนเปื้อนหรือไม่ (Are dike, draining, and curbing adequate used to contain spills and contaminated rainwater?)
	✓		EN3	3. ได้ตรวจสอบว่าคันกัน สำหรับ ควบคุม กักเก็บ กรณีหกล้นรั่วไหลที่มีใช้งานอยู่ในพื้นที่การผลิต ว่าไม่มีการชำรุดเสียหายหรือแตกร้าวครบถ้วนแล้วหรือไม่ (Are inspected dike/bund ready to use?)
	✓		EN4	4. อุปกรณ์ปิดกั้นการรั่วไหล และ วัสดุประสานสภาพพร้อมใช้งานพร้อมใช้งาน (Are spill kit, sand bag and lime bag ready for use?)
	✓		EN5	5. มีการติดต่อประสานงานเกี่ยวกับแผนการ Start Up Plant หรือ สิ่งที่ต้องสร้างผลกระทบต่อชุมชนหรือชุมชนหรือไม่ (Are the start-up planning communicated to neighbor factories and communities?)
	✓		EN6	6. ได้เตรียมความพร้อมรองรับของเสียที่เกิดขึ้นจากการ commissioning / start up อย่างเพียงพอ และประสานผู้รับบำบัดเรียบร้อยแล้วหรือไม่ (Are prepare the method for manage waste from commission / start up and informed waste processor?)

3.2.2 รายการตรวจสอบความพร้อมด้านความปลอดภัย (Safety Readiness)

ลงชื่อผู้ตรวจสอบ (เฉพาะหน่วยงานที่เกี่ยวข้อง) (Reviewer): [Redacted]
เจ้าหน้าที่จากหน่วยงาน SHE (Safety and Health) (ชื่อ): [Redacted]
ผู้จัดการส่วน (Division Manager-SHE) (ชื่อ): [Redacted]
วันที่ (date): 5/04/24
วันที่ (date): 5/04/24

N/A	Y	N	Code	PSSR Questions	Note
	✓		SH1	1. อุปกรณ์ความปลอดภัย รวมทั้งที่ล้างตัวและล้างตาฉุกเฉินพร้อมใช้งาน (Are safety equipment and emergency shower/eyes washer ready for use?)	
	✓		SH2	2. ทางเดินและบันไดสามารถเข้าถึงได้สะดวกในทุกระดับหรือไม่ (Are walkways and ladders provided safe access at all levels?)	
	✓		SH3	3. พื้นทางเดินและบริเวณทำงานได้ระดับในแนวราบ มั่นคง และไม่ลื่นหรือไม่ (Are walkways and working areas on horizontal level, secured, and non-slippery?)	
	✓		SH4	4. มีการจัดเตรียมพื้นที่สำหรับจัดเก็บสารเคมีอันตรายและขีปนาวุธอย่างชัดเจน และมีขั้นตอนการทำงานอย่างถูกต้องเหมาะสมหรือไม่ (Are locations and procedures for hazardous chemicals storage provided?)	
	✓		SH5	5. มีข้อมูลความปลอดภัยสารเคมีที่เป็นปัจจุบันและพร้อมใช้งาน (Are SDS up-to-date and available?)	

Revision No.: 1

Uncontrolled Copy

Page 6 of 14

Date: 17/08/2021



บริษัท พีทีที โกลบอล เคมิคอล
จำกัด (มหาชน)

F-(Q-TS)-OEMS-008: PRE-STARTUP SAFETY REVIEW (PSSR)
CHECKLIST FOR TURNAROUND / SHUTDOWN

3.3 Mechanical

3.3.1 รายการตรวจสอบความพร้อมของระบบความดัน

ลงชื่อผู้ตรวจสอบ (เฉพาะหน่วยงานที่เกี่ยวข้อง) (Review)				วันที่ (date): 5/4/67	
เจ้าหน้าที่จากหน่วยงานบำรุงรักษา (Maintenance) (ชื่อ)				วันที่ (date): 5/4/67	
ผู้จัดการส่วน (Division Manager-Maintenance) (ชื่อ)				วันที่ (date): 5/4/67	
N/A	Y	N	Code	PSSR Questions	Note
	✓		PV1	1. มีการทดสอบระบบปล่อยความดัน (Pressure safety relief valve) หรือไม่ (Are all PSV / RV valves tested on a function?)	

3.3.2 รายการตรวจสอบความพร้อมของระบบเครื่องจักร

ลงชื่อผู้ตรวจสอบ (เฉพาะหน่วยงานที่เกี่ยวข้อง) (Review)				วันที่ (date): 5/4/67	
เจ้าหน้าที่จากหน่วยงานบำรุงรักษา (Maintenance) (ชื่อ)				วันที่ (date): 5/4/67	
ผู้จัดการส่วน (Division Manager-Maintenance) (ชื่อ)				วันที่ (date): 5/4/67	
N/A	Y	N	Code	PSSR Questions	Note
✓			RO1	1. มีการจัดทำการ์ดเพื่อป้องกันอันตรายจากเครื่องจักร หรือไม่ (Are equipment guards installed as the design specification?)	
✓			RO2	2. มอเตอร์ติดตั้งเข้ากับอุปกรณ์อย่างถูกต้องหรือไม่ Device and motor properly matches?	
✓			RO3	3. อุปกรณ์ผ่านการ Test run แล้วหรือไม่ (ในกรณีที่จะต้องทำ) Equipment running test necessary and performed?	
✓			RO4	4. มีการติดตั้ง Support สำหรับ piping ที่ติดตั้งเข้ากับ casing เพื่อรับแรงหรือไม่ Connecting piping adequately supported to limit forces on casings?	
✓			RO5	5. มีการติดตั้งเครื่องจักรทั้งหมดอย่างมั่นคงและปลอดภัยในระหว่างการใช้งาน หรือไม่ (เช่น foundation และ support ที่แข็งแรง) Has all the machinery been installed so that its stable and secure during operation (i.e. strong foundations and support)?	
	✓		RO6	6. มีการหล่อลื่นอุปกรณ์ rotating แล้วหรือไม่ Has specified lubrication been installed in all rotating equipment?	
✓			RO7	7. อุปกรณ์ Rotating ผ่านการทำ alignment ตาม spec แล้วหรือไม่ Has all rotating equipment been aligned to specs?	



บริษัท พีทีที โกลบอล เคมิคอล
จำกัด (มหาชน)

F-(Q-TS)-OEMS-008: PRE-STARTUP SAFETY REVIEW (PSSR)
CHECKLIST FOR TURNAROUND / SHUTDOWN

3.3.3 รายการตรวจสอบความพร้อมของระบบวาล์วและท่อ (Valve and Piping System)

ลงชื่อผู้ตรวจสอบ (เฉพาะหน่วยงานที่เกี่ยวข้อง) (Review)				วันที่ (date): 5/4/67	
เจ้าหน้าที่จากหน่วยงานบำรุงรักษา (Maintenance) (ชื่อ)				วันที่ (date): 5/4/67	
ผู้จัดการส่วน (Division Manager-Maintenance) (ชื่อ)				วันที่ (date): 5/4/67	
N/A	Y	N	Code	PSSR Questions	Note
	✓		VP1	1. มีการทบทวนและบันทึกสถานะการตัดแยกระบบท่อต่างๆอย่างถูกต้องและเป็นปัจจุบัน พร้อมที่จะเริ่มเดินเครื่อง หรือไม่ (Are master blind list up-to-date with all blinds in their correct position for start-up?)	
	✓		VP2	2. ได้ตรวจสอบการติดตั้งวาล์วกันไหลย้อนกลับว่าได้ติดตั้งถูกต้องทิศทางแล้ว หรือไม่ (Are check valves installed in the correct orientation and direction?)	
	✓		VP3	3. มีการทำ Pressure test และการทำ Flush line เพื่อทำความสะอาดท่อ หรือไม่ (Are pressure test and flush line for cleaning pipe done?)	
	✓		VP4	4. ตำแหน่งของวาล์ว Lock Open/Lock Close ถูกติดตั้งไว้อย่างถูกต้องและมีการล็อก ติด Tag อย่างถูกต้อง (Are lock open and lock close valves installed the correct positions and properly locked and tagged?)	
	✓		VP5	5. เกจวัดความดันที่ถูกติดตั้งกรณี เช่น จากการทำ Nitrogen Blanket ของเครื่องจักรต่างๆ ได้ถูกเปลี่ยนเป็นเกจวัดความดันปกติที่ใช้งานเรียบร้อยแล้ว หรือไม่ (Are all low pressure gauges used for nitrogen blanketing etc.. of equipment removed and replaced by a pressure gauge of the correct range?)	
	✓		VP6	6. ระบบการตัดแยกพลังงาน/สสาร เช่น แผ่นกัน, ระบบ Lock out ได้มีการตรวจสอบและ ได้ถูกถอดออกและอยู่ในตำแหน่งที่พร้อมจะเริ่มเดินเครื่อง หรือไม่ (Are all isolation blinds (spades) such as a Master Blind List for positive isolation of a confined space entry, equipment or lines for hot work, etc.. for positive isolation during the shutdown or TA returned to their proper start-up positions?) Note: all blinds will not be returned to the normal run position while the unit is starting up and operating i.e. Steam-out blinds, Vessel drain line blinds, Nitrogen purge lines and vessel vents to atmosphere.	
	✓		VP7	7. ได้มีการทดสอบแรงดันด้วยน้ำและตรวจสอบเอกสารรับรองต่างๆ ว่าได้มีการลงนาม รับรองโดยผู้รับผิดชอบแล้ว หรือไม่ (Are the document of verification for all hydro-test of line and equipment signed off by Integrity or other authorized and delegated personnel?)	
✓			VP8	8. แผ่นกันที่ได้ถูกติดตั้งเพื่อทดสอบแรงดันน้ำได้มีการตรวจสอบและ ได้ถูกถอดออกและ อยู่ในตำแหน่งที่พร้อมจะเริ่มเดินเครื่อง หรือไม่ (Are all Hydro-test blinds, listed on the hydro-test Blind (Spade) List verified as signed off and either removed or if a spectacle blind returned to the proper position for start-up of the unit?)	
✓			VP9	9. ได้มีการติดตั้งระบบสาขาน้ำ โกล เช่น น้ำ ใน ไตรเจน ตามแบบและ ได้ตรวจสอบ เรียบร้อยแล้ว หรือไม่ (Are the proper Utility systems such as check valves used to tie any type of Utility system into a process line or equipment for the purpose of purging or flushing of them installed?)	



บริษัท พีทีที โกลบอล เคมิคอล
จำกัด (มหาชน)

F-(Q-TS)-OEMS-008: PRE-STARTUP SAFETY REVIEW (PSSR)
CHECKLIST FOR TURNAROUND / SHUTDOWN

✓		VP10	10. มีการทำสีตาม code หรือติดป้ายเพื่อบ่งชี้ท่อต่างๆ แล้วหรือไม่ (เช่น ท่อ ไนโตรเจน และ ท่ออากาศสำหรับหายใจ) Piping coding completed (i.e. gas lines such as nitrogen and breathing air supply properly marked and color-coded)?	
✓		VP11	11. มีการติดตั้ง pipe support ที่เพียงพอและเหมาะสม Are all piping supports in place?	
✓		VP12	12. มีการติดตั้ง flange covers (สำหรับสารกัดกร่อน) ตาม practice ของทีม operation Are necessary protective flange covers (for corrosive chemical service) in place as per operation team's practice?	
✓		VP13	13. นำ Sight glasses and gauge glasses กลับมาติดตั้งแล้ว Sight glasses and gauge glasses are properly used and installed?	
	✓	VP14	14. มีการปิด end flange/ end flange blind สำหรับท่อหรืออุปกรณ์ที่ service สารเคมี อันตราย Are hazardous outlet plugged close (end flange/ end flange blinds)	

3.3.4 รายการตรวจสอบความพร้อมของการประกอบ

ลงชื่อผู้ตรวจสอบ (เฉพาะหน่วยงานที่เกี่ยวข้อง) (Review เจ้าหน้าที่จากหน่วยงานบำรุงรักษา (Maintenance) (ชื่อ) _____				วันที่ (date): 5/4/67
ผู้จัดการส่วน (Division Manager-Maintenance) (ชื่อ) _____				วันที่ (date): 5/4/67
N/A	Y	N	Code	Note
	✓		GK1	1. ได้ใช้ปะเก็นที่เหมาะสมกับหน้าแปลนและถูกต้องตามคุณสมบัติของท่อ รวมถึง เหมาะสมกับของไหล กระบวนการผลิต อุณหภูมิ และแรงดันแล้ว หรือไม่ (Are gaskets used as the applicable valve and piping specification including compatible with process fluids, temperatures and pressure?)
	✓		GK2	2. จุดเชื่อมต่อของอุปกรณ์ ได้รับการปรับระดับอย่างเหมาะสมแล้ว หรือไม่ (Are equipment joints properly aligned?)
	✓		GK3	3. มีการทดสอบการรั่วไหลของรอยต่อ ข้อต่อต่างๆ เรียบร้อยแล้ว หรือไม่ (Are Leak Testing of lines, joints, expansion joint, flexible joint, and equipment done?)
	✓		GK4	4. มีระยะเกลียวของน็อตเหลืออย่างน้อย 1 เกลียวหลังจากขันน็อตที่หน้าแปลนแล้ว หรือไม่ (Are all nuts tightened at least 1 threaded of pitch remaining on all flanges?)
	✓		GK5	5. หน้าแปลนที่จะต้องใช้ประแจแรงดันขันน็อต ได้ถูกตรวจสอบว่าได้ตามแรงดันขันน็อตที่ ได้ถูกตั้งเอาไว้หรือไม่ และ ชนิด bolt & nut เป็นไปตามข้อกำหนดของอุปกรณ์ (Are wrench tightened nut on flange properly used?)



บริษัท พีทีที โกลบอล เคมิคอล
จำกัด (มหาชน)

F-(Q-TS)-OEMS-008: PRE-STARTUP SAFETY REVIEW (PSSR)
CHECKLIST FOR TURNAROUND / SHUTDOWN

3.4 Operation

ลงชื่อผู้ตรวจสอบ (เฉพาะหน่วยงานที่เกี่ยวข้อง) (Review เจ้าหน้าที่จากหน่วยงานปฏิบัติการผลิต (Operation) (ชื่อ) _____				วันที่ (date): 5/4/2024
ผู้จัดการส่วน (Division Manager-Operation) (ชื่อ) _____				วันที่ (date): 09-Apr-2024
N/A	Y	N	Code	Note
	✓		OP1	1. ระบบปล่อยความดัน (Pressure safety relief valve/ Over pressure control equipment) อยู่ในตำแหน่งพร้อมใช้งาน และ คล้องกุญแจแล้ว หรือไม่ (Are all over pressure control system :PSV / RV valves /Rupture disc on service function and key lock?)
	✓		OP2	2. ระบบป้องกันการเกิดสุญญากาศอยู่ในตำแหน่งพร้อมใช้งาน (Are the vacuum protection system ready to use ?)
	✓		OP3	3. Blind ที่มีการติดตั้งหรือสลับตำแหน่ง ที่ดำเนินการ โดยหน่วยงาน operation เอง ได้ถอด ออกหรือสลับตำแหน่งพร้อมใช้งานตามปกติแล้วหรือไม่ (Are all blind which operated by operation locate in the right position ?)
	✓		OP4	4. สาย Hose ได้นำกลับมาประจำใช้งาน Utility Station ครบถ้วนทุกจุดแล้วหรือไม่ (Are all hose ready back to Utility station ?)
	✓		OP5	5. มีการตรวจสอบสายดินของอุปกรณ์ Stationary สำคัญๆ เช่น Tower, Reactor, Furnace, Heater, Boiler, Tank, flare stack หรืออุปกรณ์ที่มีความเสี่ยงสูงตัวอื่น ว่าอยู่ครบถ้วน และขันแน่นทั้งหมดแล้วหรือไม่ (Are inspected critical stationary underground system e.g Tower, Reactor, Furnace, Heater, Boiler, Tank, flare stack ready to use ?)
	✓		OP6	6. ได้ตรวจสอบอุปกรณ์ช่วยยก ที่ติดตั้งประจำพื้นที่ปฏิบัติงาน เช่น รอก เครน ว่าพร้อมใช้ งานและอยู่ในตำแหน่ง ที่ปลอดภัยแล้วหรือไม่ (Are inspected lifting tool, ready to use ?)
	✓		OP7	7. ระบบประกาศเสียงตามสาย ระบบ Intercom/ PA พร้อมใช้งานหรือไม่ (Are Intercom/PA system ready to use ?)
	✓		OP8	8. ตรวจสอบระบบตรวจจับการรั่วไหลของสารไวไฟ หรือก๊าซพิษ (Toxic Gas) ว่าพร้อม ใช้งานครบถ้วนทุกจุด รวมถึงที่ Control Panel พร้อมใช้งานแล้วหรือไม่ (Are inspected toxic gas, flammable gas detector include in control panel, ready to use ?)
	✓		OP9	9. ได้เตรียมระบบบำบัดน้ำเสีย ไว้พร้อมใช้งานและตรวจวัดคุณภาพของน้ำในบ่อที่สำคัญ ไว้พร้อมใช้งานเรียบร้อยแล้ว (Are prepare waste water treatment system, ready to use ?)
	✓		OP10	10. ตรวจสอบและทดสอบระบบ CCTV ว่าพร้อมใช้งานทุกจุดแล้วหรือไม่ (Are inspected and test CCTV system, ready to use ?)
	✓		OP11	11. ได้ตรวจสอบว่า valve หรือประตูน้ำ ใน sump, dike, วางระบายน้ำว่าอยู่ในตำแหน่งปิด (Are inspected sump, dike isolation valve located in close position?)
	✓		OP12	12. อุปกรณ์ตรวจวัด LEL, ออกซิเจน ก๊าซพิษ ชนิดพกพา มีเพียงพอและ พร้อมใช้งาน (Are prepared portable LEL, O2, and toxic gas detector ?)
	✓		OP13	13. ได้ทำการทดสอบการทำงานของระบบหยุดเดินเครื่อง โรงงานแบบฉุกเฉิน (emergency total shut down) ในห้องควบคุม เรียบร้อยแล้ว (Are ready to tested emergency total shut down system in control room ?)
	✓		OP14	14. การ bypass ที่ยังคงเหลืออยู่ทั้งหมด ได้รับอนุญาตจากผู้มีอำนาจแล้ว Has the authorization for the continuation of the bypass (if required) obtained?



บริษัท พีทีที โกลบอล เคมิคอล
จำกัด (มหาชน)

F-(Q-TS)-OEMS-008: PRE-STARTUP SAFETY REVIEW (PSSR)
CHECKLIST FOR TURNAROUND / SHUTDOWN

ส่วนที่ 4: สรุปรายการข้อบกพร่องที่ตรวจพบและผลของการแก้ไข
(PART 4: NON-COMPLIANCE ITEMS AND CORRECTION)

4.1 รายการที่ต้องทำให้เสร็จก่อนส่งมอบอุปกรณ์ให้ทาง Operation (Punch "A" items which must be completed before Handover equipment to operation)

รหัส (Code)	ข้อบกพร่อง (Deficiencies)	การดำเนินการแก้ไข (Corrective action)	วันที่คาดว่าจะ เสร็จ (Expected date)	รับผิดชอบโดย (Responsible Person)	ตรวจสอบโดย (Completion checked)	
					by	date
	—					

4.2 รายการที่ต้องทำให้เสร็จก่อน Start-up (Punch "B" items which must be completed before Start-up)

รหัส (Code)	ข้อบกพร่อง (Deficiencies)	การดำเนินการแก้ไข (Corrective action)	วันที่คาดว่าจะ เสร็จ (Expected date)	รับผิดชอบโดย (Responsible Person)	ตรวจสอบโดย (Completion checked)	
					by	date
	—					

Note: PSSR Coordinator inform the PSSR Approver in case of having impact the startup schedule.

Revision No.: 1

Uncontrolled Copy

Page 13 of 14

Date: 17/08/2021



บริษัท พีทีที โกลบอล เคมิคอล
จำกัด (มหาชน)

F-(Q-TS)-OEMS-008: PRE-STARTUP SAFETY REVIEW (PSSR)
CHECKLIST FOR TURNAROUND / SHUTDOWN

4.3 รายการที่ต้องติดตามให้ทำเสร็จถึง Start-up (Punch "C" items which can be completed after Start-up)

รหัส (Code)	ข้อบกพร่อง (Deficiencies)	การดำเนินการแก้ไข (Corrective action)	วันที่คาดว่าจะ เสร็จ (Expected date)	รับผิดชอบโดย (Responsible Person)	ตรวจสอบโดย (Completion checked)	
					by	date
	Insulation Valve & Pipe	แก้ไขด้วยโฟมสังเคราะห์	30/4/2024	E-MV-66		5/6/67
	ผู้รับน้ำไม่ได้ใช้วาล์ว	ย้ายวาล์วจากบน	19/4/2024	E-MV-10		11/04/24
	58 กระจกแตก	เปลี่ยนกระจก 58	25/4/2024	AT		25/04/24
	พบจุด Leak EDC 14จุด	ซ่อม Lapping + clamp Point 9, 10, 3, 14, 1	9/4/2024	B-MV-66		1/4/67
		ซ่อม Lapping + clamp Point 7, 12, 13, 11, 3, 5, 6, 2	12/4/2024	B-MV-66		2/4/67
		ซ่อม Lapping Point 9	9/4/2024	B-MV-66		3/4/67

รายงานโดย PSSR Coordinator:

วันที่ 5/4/2024

ส่วนที่ 5: ผู้อนุมัติ PSSR (PART 5: PSSR APPROVER)

ข้าพเจ้าได้ตรวจสอบ Pre-Startup Safety Review (PSSR) Checklist ของงานนี้ครบถ้วนแล้ว และอนุญาตให้เข้าสู่

กระบวนการ Start-up ได้ (I here by certified Pre-Startup Safety Review (PSSR) Checklist and approve for startup activities.)

ผู้อนุมัติ PSSR (PSSR Approvers)	ชื่อ นามสกุล (Name & Family Name)	ลายเซ็น (Signature)	วันที่ (DD-MM-YY)
ผู้จัดการฝ่าย หน่วยงานผลิต (VP Operation)			09/04/2024

Revision No.: 1

Uncontrolled Copy

Page 14 of 14

Date: 17/08/2021

ภาคผนวก ข.58

เอกสารการประชุมในช่วงหยุดซ่อมบำรุง

Safe Day Record	เป้าหมายทำงานปลอดภัยร่วมกัน	เราทำงานปลอดภัยมาแล้ว
	57 วัน	44 วัน



Common shared value	Target	Actual	SSHE Daily Highlight :	SSHE Daily Inspection:
Medical treatment	0	0	<ul style="list-style-type: none">ในการจัดเก็บอุปกรณ์ หรือรื้อถอนอุปกรณ์หน้างาน ขอให้ปฏิบัติงานด้วยความระมัดระวัง มีการให้สัญญาณขณะส่งต่ออุปกรณ์ มีการผูกมัดที่มั่นคงขณะขนย้าย รวมถึงการจัดวางอุปกรณ์ไว้ที่บริเวณ Laydown หรือต้นกึ่งที่ปัก ขอให้มีการผูกมัด เพื่อป้องกันการล้ม	1.ไม่ได้ทำการปิด Work Permit หลังจากจบงานตามข้อกำหนด และมีการนำ Permit วางทิ้งไว้ที่หน้า CCB โดยไม่ได้มีการแจ้ง onsite เพื่อตรวจสอบหน้างานก่อนทำการปิด Work (ICS)
PSE Tier I,II	0	0		
Complaint	0	0		
Security Incident	0	0		

SAFETY	HEALTH	ENVIRONMENT	Emergency & Security
<ul style="list-style-type: none">Unsafe = 1 (สะสม 4)Lifesaving Rules = 0 (สะสม 0)Near-Miss = 0 (สะสม 5)Special Tool Application = 2 (สะสม 141)SWO = 0 (สะสม 452) ,Thank You Card = 0 (สะสม 96)	<ul style="list-style-type: none">ผลการทำ fit for work test<ul style="list-style-type: none">Normal = 9 (สะสม 696)Abnormal = 1 (สะสม 35)	<ul style="list-style-type: none">คุณภาพอากาศรอบโรงงาน<ul style="list-style-type: none">TVOC = 0 (สะสม 0)NH3 = 0 (สะสม 0)EO = 0 (สะสม 0)	<ul style="list-style-type: none">Fire Case = 0 (สะสม 0)ทรัพย์สินสูญหาย = 0 (สะสม 0)

[illegible]

<u>ประเด็นปัญหาที่พบ/สาเหตุ</u>	<u>ดำเนินการแก้ไข</u>	<u>ชั้นชมการปฏิบัติงาน</u>
- ไม่ได้ทำการปิด Work Permit หลังจาก จบงาน 11 ฉบับ โดยนำ Work Permit มาวางทิ้งไว้ที่จุดรับ Work Permit หน้า CCB โดยไม่มีการแจ้ง Onsite	- (ติดตาม)	-



Tag line

บริษัท SIRI SUCCESS อุปกรณ์ M-2033

งาน ใช้เครนยกหนึ่งท่อน้ำร้อน

Tag line

บริษัท SIRI SUCCESS

งานขนย้ายอุปกรณ์

EAEG Shutdown 2024 : Safety Dashboard Daily Monitoring (2/2)

[illegible]

Everyone, Every Time & Everywhere Safe : ทุกคนทำงานด้วยความปลอดภัยทุกเวลาและทุกสถานที่

เอกสารทบทวนเหตุการณ์อุบัติภัย/อุบัติเหตุที่เกิดขึ้นจากการประกอบกิจการอุตสาหกรรม
ที่มีการผลิตลักษณะเดียวกันทั้งในประเทศและต่างประเทศ

HPEO Explosion on June 18, 2022

GEOTEM 2023
Navigating Change

Reported Events*

- Leaked EO led to a fire
- This was followed by the explosion of the HPEO column
- Debris from the explosion caused fires to break out in four other locations
- An EOG operator was injured during evacuation
- A truck driver died due to a falling 3" N₂ pipe



*Based on report: <https://www.shanghai.gov.cn/nw12344/20230331/f56b07f01e214f6ab7ac48e048c6c99.html>

20-Sep-2023

Copyright of Shell International B.V.

CONFIDENTIAL

19

HPEO Explosion on June 18, 2022

GEOTEM 2023
Navigating Change

What Happened?*

- Field operator hear a loud bang and saw a large steam plume
- Panel operator noticed low flow and low level
- Leak point was in the bottom line after the feed preheater
- Field operator tried to turn on a water cannon, but he felt dizzy and evacuated to the control room
- A flash fire started, followed a few minutes later by the explosion

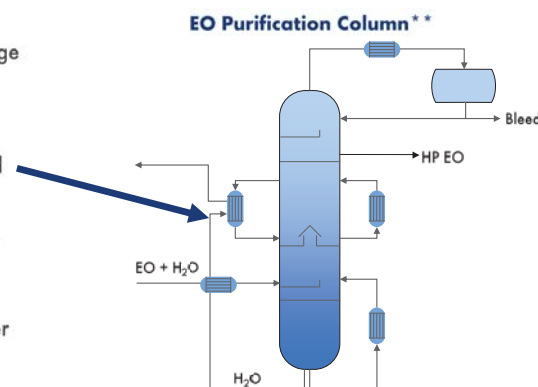

*Non-Shell information, based on investigation report

20-Sep-2023

Copyright of Shell International B.V.

CONFIDENTIAL

**Simplified scheme based on information from investigation report

20

HPEO Explosion on June 18, 2022

GEOTEM 2023
Navigating Change

From the Investigation Report

- The leak was in a SS 304 line (7 barg, ~110°C)
 - For several months, the line had 4 clamps because of leaks
 - Clamp 3 violently failed
- Via the ruptured pipe, first water, then EO escaped
- EO in air has a very low ignition energy; a fire started
- The external fire caused a self-decomposition reaction of EO inside the column, leading to the explosion
- The leaks in the line were caused by chloride stress cracking (Cl-SCC)
 - The leaks were close to / at welded connections
 - [Chloride concentrations are not mentioned in the report]

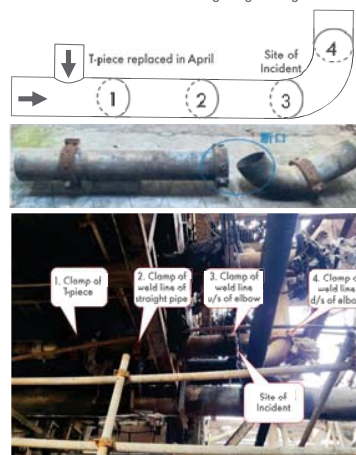

20-Sep-2023

Copyright of Shell International B.V.

CONFIDENTIAL

21

HPEO Explosion on June 18, 2022

GEOTEM 2023
Navigating Change

What Can Be Learned from This Incident? (1)

- The clamps used at this plant to seal leaks were iron bands; they were unable to add strength to the pipe or hold it in the event of a pipe failure
 - Having 4 clamps over such a short piping length is exceptional and a warning that cannot be ignored
- Welds and bends are locations with higher stress and are more susceptible to Cl-SCC
 - Welding sensitisation may occur in SS 304; these zones are susceptible to intergranular stress cracking corrosion mechanisms
- The MOC for allowing the clamps may have only considered water leakage and not the potential for line failure and massive EO leakage



20-Sep-2023

Copyright of Shell International B.V.

CONFIDENTIAL

22

HPEO Explosion on June 18, 2022

GEOTEM 2023
Navigating Change

What Can Be Learned from This Incident? (2)

- CI-SCC can happen at very low concentrations and high temperatures in water
 - Other contributing parameters are pH and aeration (O_2 content)
 - CI-SCC is often first seen at areas of higher stress, near welds or bends
 - CI-SCC is unpredictable, and cracks will propagate in a branched shape
- It is mentioned in the report that the CI-SCC started from the inside
 - Stainless steel lines need to be inspected for and protected against external CI-SCC as well

